



**MANUAL DE VERIFICACIÓN DE COMPROBANTES
ELECTRÓNICOS (CFDI)**

Código

IT-ARF-ECR-15

Revisión No.

5

Fecha de revisión

28 de abril de 2017

Nivel de confidencialidad

2

CONTROL DE EMISIÓN

	Nombre	Puesto	Fecha	Firma
Elaboró	Miguel Hernández Ramírez	Jefe de la Unidad de Comprobaciones	28/04/2017	
Revisó	Miguel Hernández Ramírez	Jefe de la Unidad de Comprobaciones	28/04/2017	
Autorizó	Kathia Georgina Pérez Robles	Coordinadora de Finanzas	28 /04/ 2017	

CONTROL DE CAMBIOS

Revisión	Fecha	Apartado(s) afectado(s)	Descripción de cambios
5	28/04/2017	Todos	Se actualizó el contenido según los requisitos aplicables de la norma ISO 9001:2015. Se modificó el título del instructivo.



MANUAL DE VERIFICACIÓN DE COMPROBANTES ELECTRÓNICOS (CFDI)

Código

IT-ARF-ECR-15

Revisión No.

5

Fecha de revisión

28 de abril de 2017

Nivel de confidencialidad

2

INSTRUCTIVO PARA VALIDACION DE XML Y VERIFICACION DE FACTURAS DIGITALES EN EL SISTEMA DE ADMINISTRACIÓN TRIBUTARIA (CFDI)

Nota antes de iniciar con este proceso es necesario que el equipo tenga instalado el Plug-in de Java version 1.5

Validación de XML

1.- Desde cualquier navegador Ingresar a la página del SAT: www.sat.gob.mx, poner el curso en el texto **información Fiscal**, a continuación se dará un clic en la opción Factura electrónica.

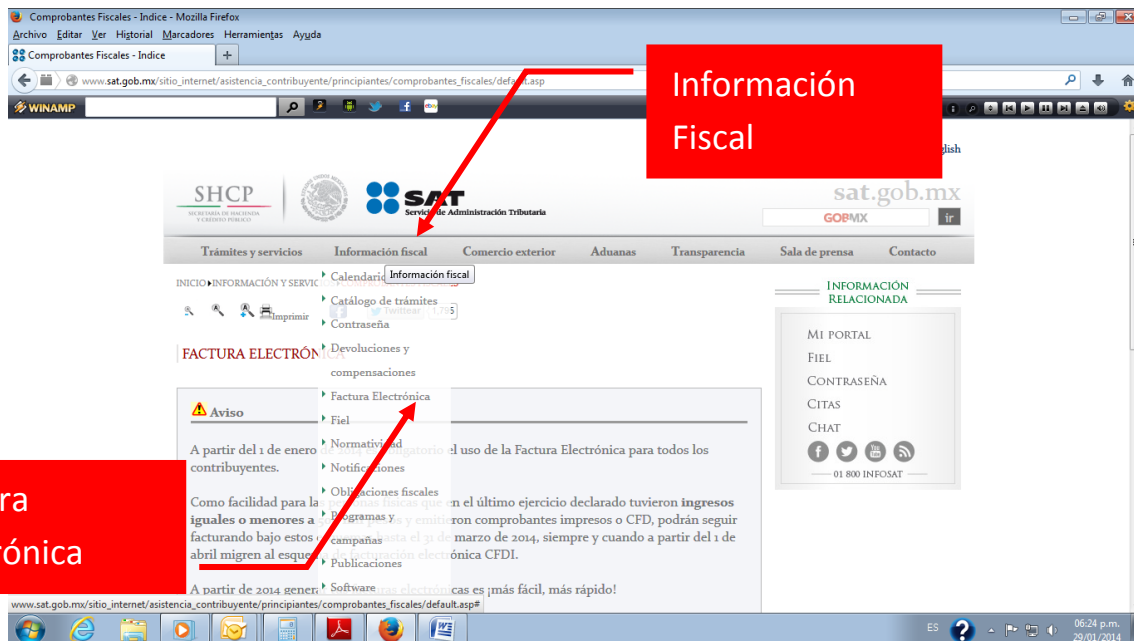



MANUAL DE VERIFICACIÓN DE COMPROBANTES
ELECTRÓNICOS (CFDI)

Código

IT-ARF-ECR-15

Revisión No.

5

Fecha de revisión

28 de abril de 2017

Nivel de confidencialidad

2

2.-La pagina mostrara la siguiente información, se selecciona la opción **Recibe facturas y ¿Desea Verificarlas?**

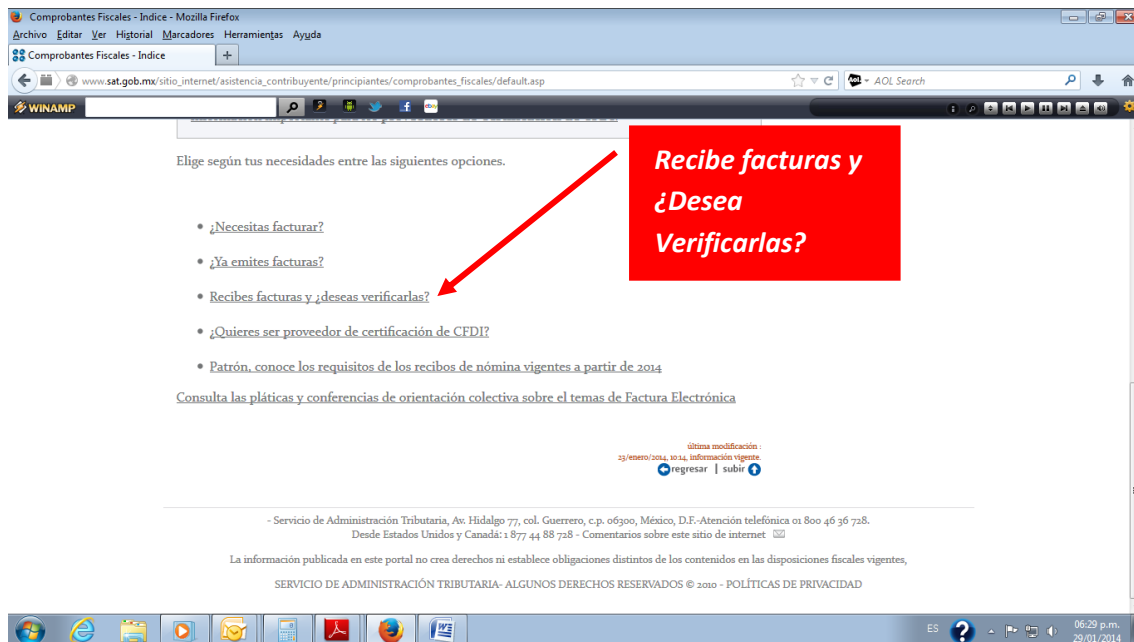



MANUAL DE VERIFICACIÓN DE COMPROBANTES ELECTRÓNICOS (CFDI)

Código

IT-ARF-ECR-15

Revisión No.

5

Fecha de revisión

28 de abril de 2017

Nivel de confidencialidad

2

3.- Enseguida se abrirá la página de opciones, donde se elegirá **Servicios Especializados de validación de los comprobantes**





MANUAL DE VERIFICACIÓN DE COMPROBANTES ELECTRÓNICOS (CFDI)

Código

IT-ARF-ECR-15

Revisión No.

5

Fecha de revisión

28 de abril de 2017

Nivel de confidencialidad

2

4.- Enseguida se abrirá la página de opciones, donde se elegirá **Validador de factura Electronica CFDI**, verificación del XML.





MANUAL DE VERIFICACIÓN DE COMPROBANTES ELECTRÓNICOS (CFDI)

Código

IT-ARF-ECR-15

Revisión No.

5

Fecha de revisión

28 de abril de 2017

Nivel de confidencialidad

2

5.- Al dar click en ese enlace, aparecerá la siguiente pantalla, en la que dará un click en “cargar” para anexar el archivo XML.

Validador de forma y sintaxis de Comprobantes Fiscales Digitales v3

Comprobante Cargar

CSD del SAT Cargar

Validar

Resultado



MANUAL DE VERIFICACIÓN DE COMPROBANTES ELECTRÓNICOS (CFDI)

Código

IT-ARF-ECR-15

Revisión No.

5

Fecha de revisión

28 de abril de 2017

Nivel de confidencialidad

2

6.- En seguida aparecerá una pantalla en la que usted buscará el archivo que desea verificar.

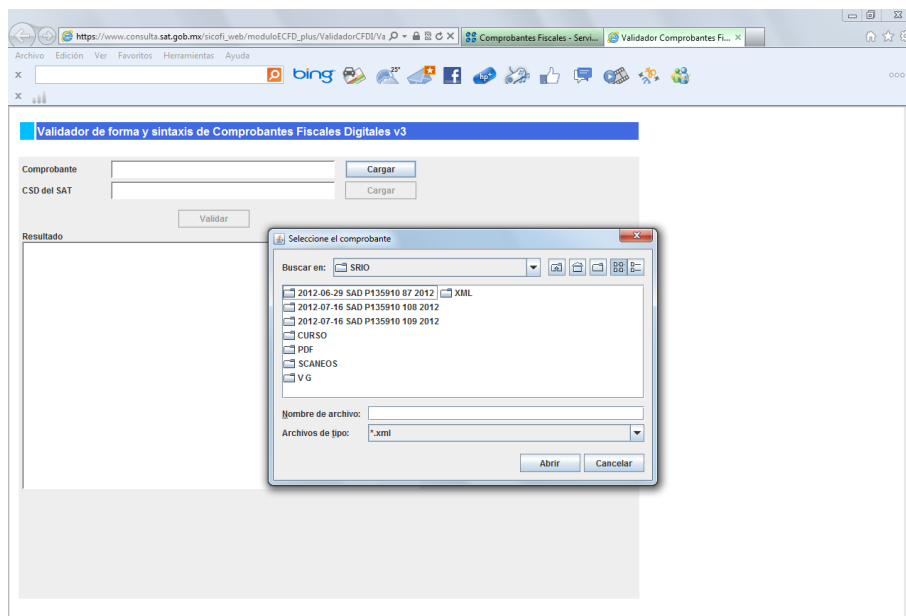



MANUAL DE VERIFICACIÓN DE COMPROBANTES ELECTRÓNICOS (CFDI)

Código

IT-ARF-ECR-15

Revisión No.

5

Fecha de revisión

28 de abril de 2017

Nivel de confidencialidad

2

7.- Al subir el archivo, le aparecerá el siguiente resultado:

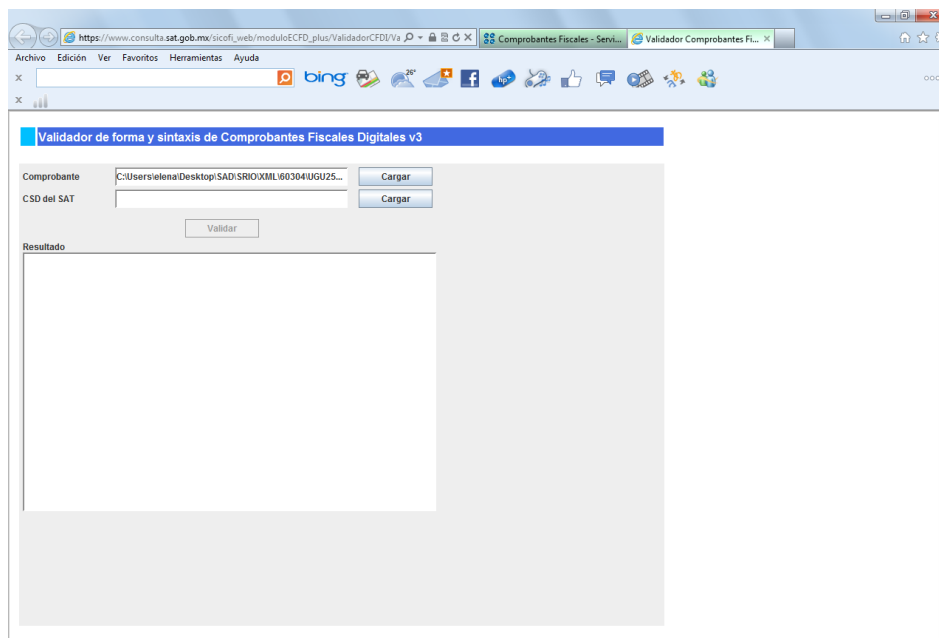



**MANUAL DE VERIFICACIÓN DE COMPROBANTES
ELECTRÓNICOS (CFDI)**

Código

IT-ARF-ECR-15

Revisión No.

5

Fecha de revisión

28 de abril de 2017

Nivel de confidencialidad

2

8.- Dar un click en el segundo boton CSD del SAT “cargar” para poder verificar el archivo XML de su factura:

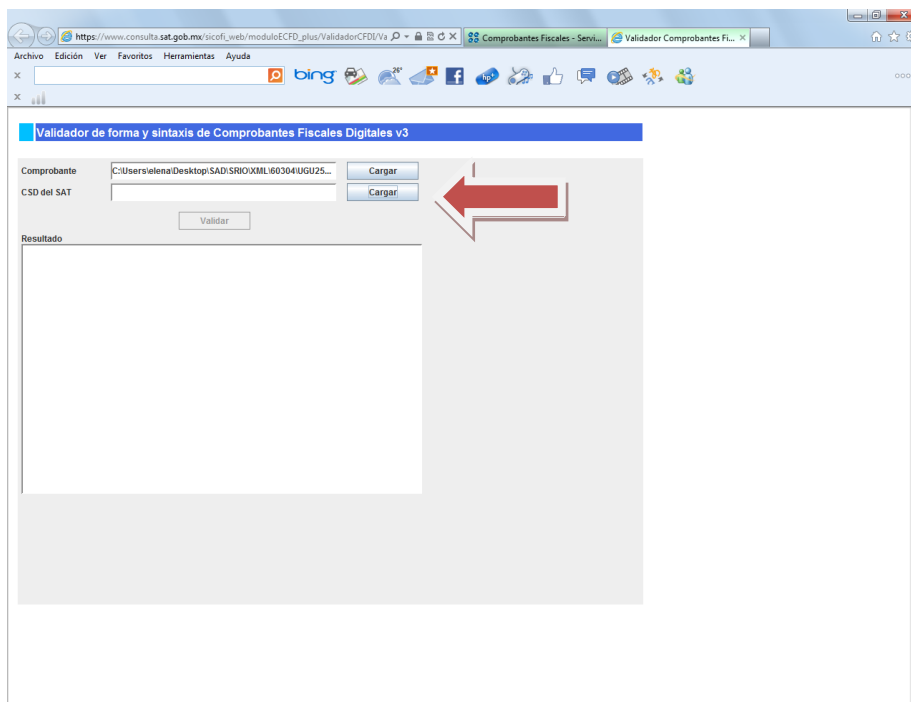



MANUAL DE VERIFICACIÓN DE COMPROBANTES ELECTRÓNICOS (CFDI)

Código

IT-ARF-ECR-15

Revisión No.

5

Fecha de revisión

28 de abril de 2017

Nivel de confidencialidad

2

9.- Debera buscar nuevamente el archivo que desea verificar y seleccionar en “*archivo de tipo*”
Todos los archivos.

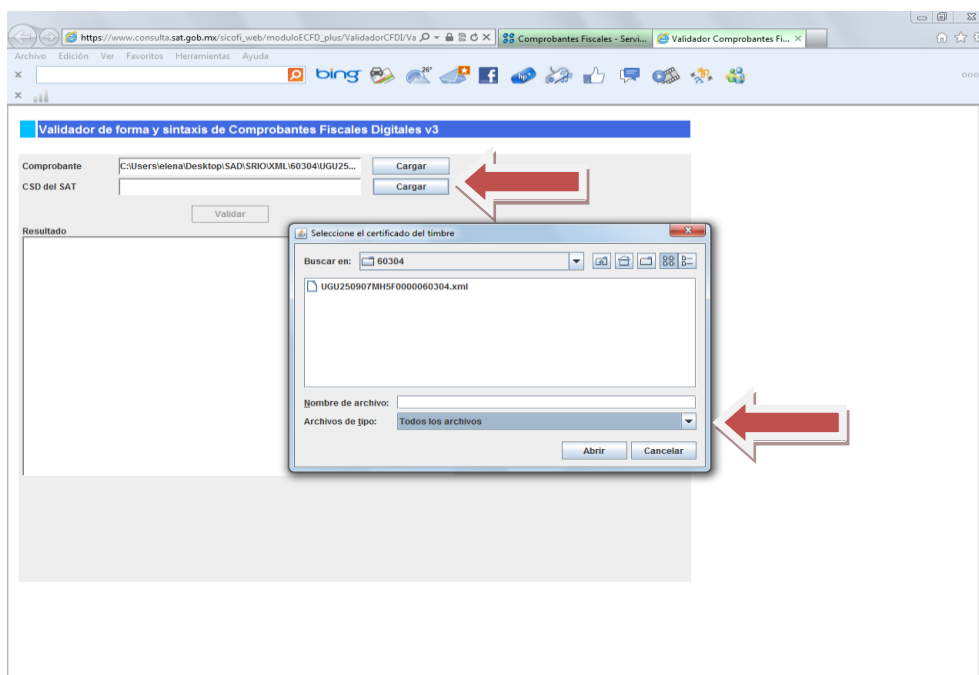



MANUAL DE VERIFICACIÓN DE COMPROBANTES ELECTRÓNICOS (CFDI)

Código

IT-ARF-ECR-15

Revisión No.

5

Fecha de revisión

28 de abril de 2017

Nivel de confidencialidad

2

10.- El archivo se cargado por segunda vez, para finalizar dará click en “validar”.

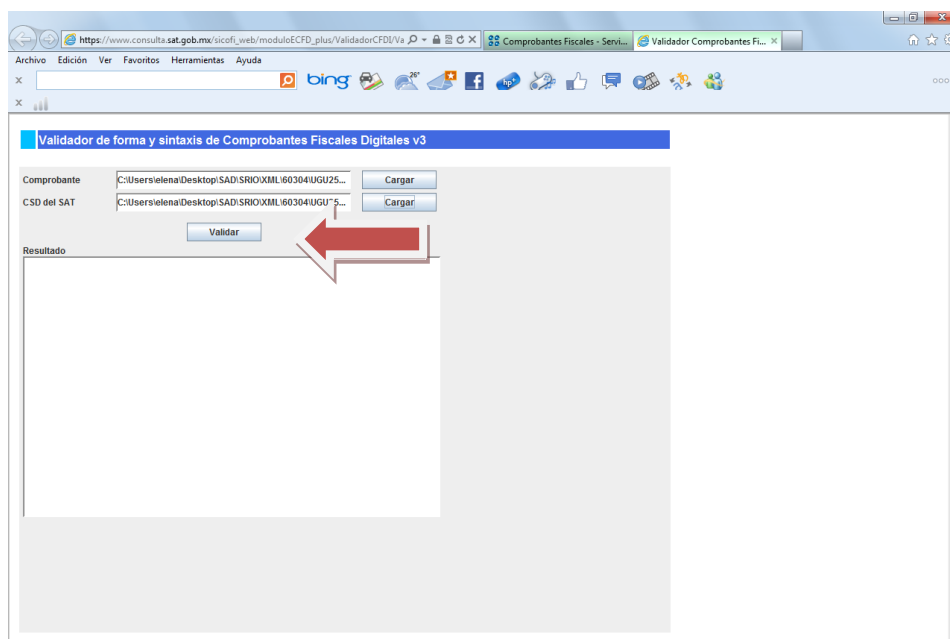



UNIVERSIDAD DE GUADALAJARA
Centro Universitario de la Costa Sur



MANUAL DE VERIFICACIÓN DE COMPROBANTES ELECTRÓNICOS (CFDI)

Código

IT-ARF-ECR-15

Revisión No.

5

Fecha de revisión

28 de abril de 2017

Nivel de confidencialidad

2

11.- El resultado debe de ser el siguiente, en caso de ser la consulta negativa favor de verificarlo de nuevo y si sigue marcando error ponerse en contacto con su proveedor.

Después de esto ya podrá imprimir el documento.



MANUAL DE VERIFICACIÓN DE COMPROBANTES ELECTRÓNICOS (CFDI)

Código

IT-ARF-ECR-15

Revisión No.

5

Fecha de revisión

28 de abril de 2017

Nivel de confidencialidad

2

Verificación de la representación impresa de un CFDI

12.- Tendrá que entrar a través del apartado de **Verificación de Factura Electronica (CFDI)**

El presente documento es de carácter confidencial de uso controlado, por lo que está prohibida su reproducción parcial o total para uso externo. Si un ejemplar impreso de este documento no tiene las firmas del control de emisión (página 1), se trata de una copia no controlada.



MANUAL DE VERIFICACIÓN DE COMPROBANTES ELECTRÓNICOS (CFDI)

Código
IT-ARF-ECR-15

Revisión No.

5

Fecha de revisión

28 de abril de 2017

Nivel de confidencialidad

2



13.- En

El presente documento
total para uso externo
trata de una copia no

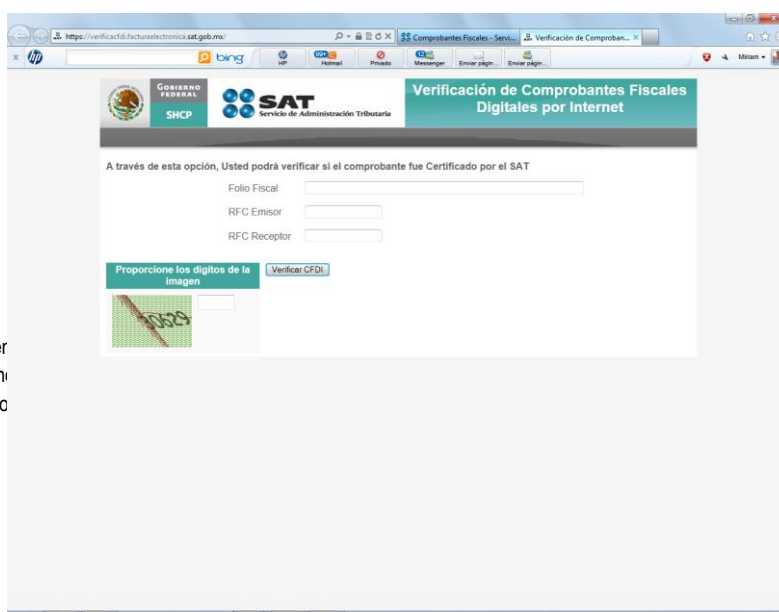

seguida le

Página 14 de 22



UNIVERSIDAD DE GUADALAJARA
Centro Universitario de la Costa Sur



MANUAL DE VERIFICACIÓN DE COMPROBANTES ELECTRÓNICOS (CFDI)

Código

IT-ARF-ECR-15

Revisión No.

5

Fecha de revisión

28 de abril de 2017

Nivel de confidencialidad

2

aparecerá la siguiente pantalla:



**MANUAL DE VERIFICACIÓN DE COMPROBANTES
ELECTRÓNICOS (CFDI)**

Código

IT-ARF-ECR-15

Revisión No.

5

Fecha de revisión

28 de abril de 2017

Nivel de confidencialidad

2

14.- Para llenar los espacios tenga a la mano su factura impresa para la obtención de los datos que se le solicitan: (ejemplo)

- A) Capturar el folio identificador del comprobante fiscal, este folio está compuesto de la siguiente estructura: 8 caracteres alfanuméricos – 4 caracteres alfanuméricos - 4 caracteres alfanuméricos - 4 caracteres alfanuméricos - 12 caracteres alfanuméricos, ejemplo:

“11111111-1111-1111-1111-111111111111”.

CANT	UNI	DESCRIPCIÓN	P. UNIT.	IMPORTO
1.000	-	CARGO ADICIONAL	\$ 0.05	\$ 0.05
15.000	PZA	PAQUETE DE HOJAS TAMAÑO CARTA	\$ 51.72	\$ 775.80
4.000	PZA	PAQUETE DE CARPETAS TAMAÑO CARTA	\$ 86.21	\$ 344.84

CANTIDAD CON LETRA (EN TRESCIENTOS PESOS 00/100 MNS)		Subtotal	\$ 1,120.69
		I.V.A.	\$ 179.31
		Total	\$ 1,300.00



UNIVERSIDAD DE GUADALAJARA

Centro Universitario de la Costa Sur



MANUAL DE VERIFICACIÓN DE COMPROBANTES ELECTRÓNICOS (CFDI)

Código

IT-ARF-ECR-15

Revisión No.

5

Fecha de revisión

28 de abril de 2017

Nivel de confidencialidad

2

B) Rfc Emisor: Rfc de la persona física o moral que emitió el comprobante.

CANT	UNI	DESCRIPCIÓN	P. UNIT.	IMPORTO
1.000	-	CARGO ADICIONAL	\$ 0.05	\$ 0.05
15.000	PZA	PAQUETE DE HOJAS TAMAÑO CARTA	\$ 51.72	\$ 775.80
4.000	PZA	PAQUETE DE CARPETAS TAMAÑO CARTA	\$ 86.21	\$ 344.84

CANTIDAD CON LETRA	
(MIL TRESCIENTOS PESOS 00/100 MNS)	
Subtotal	\$ 1,120.69
I.V.A.	\$ 179.31
Total	\$ 1,300.00

C) Rfc Receptor: Rfc de la persona física o moral para la cual fue emitido el comprobante.

CANT	UNI	DESCRIPCIÓN	P. UNIT.	IMPORTO
1.000	-	CARGO ADICIONAL	\$ 0.05	\$ 0.05
15.000	PZA	PAQUETE DE HOJAS TAMAÑO CARTA	\$ 51.72	\$ 775.80
4.000	PZA	PAQUETE DE CARPETAS TAMAÑO CARTA	\$ 86.21	\$ 344.84

CANTIDAD CON LETRA	
(MIL TRESCIENTOS PESOS 00/100 MNS)	
Subtotal	\$ 1,120.69
I.V.A.	\$ 179.31
Total	\$ 1,300.00

El presente documento es de carácter confidencial de uso controlado, por lo que no debe ser utilizado total para uso externo. Si un ejemplar impreso de este documento no tiene las firmas del control de emisión (pagina 1), se trata de una copia no controlada.



MANUAL DE VERIFICACIÓN DE COMPROBANTES ELECTRÓNICOS (CFDI)

Código

IT-ARF-ECR-15

Revisión No.

5

Fecha de revisión

28 de abril de 2017

Nivel de confidencialidad

2

D) Dígitos Dinámicos o captcha, aquí se copiará en el espacio en blanco, los dígitos que aparecen en la imagen para poder verificar la factura.

El captcha es un instrumento de seguridad utilizado para corroborar que el usuario del portal es un humano y no un proceso automatizado intruso tratando de obtener información o sabotear la aplicación. CAPTCHA (Prueba de Turing pública y automática para diferenciar máquinas y humanos, por sus siglas en inglés).

Verificación de Comprobantes Fiscales Digitales por Internet

A través de esta opción, Usted podrá verificar si el comprobante fue Certificado por el SAT

Folio Fiscal: 7A32B079-AA0E-4EDE-903D-5B6F8F0E143

RFC Emisor: ARE1011187N2

RFC Receptor: UGU250907MH5

Proporcione los dígitos de la imagen: 3277

Verificar CFDI



MANUAL DE VERIFICACIÓN DE COMPROBANTES ELECTRÓNICOS (CFDI)

Código

IT-ARF-ECR-15

Revisión No.

5

Fecha de revisión

28 de abril de 2017

Nivel de confidencialidad

2

- E) Una vez que todos los datos han sido ingresados deberá dar click en el botón “Verificar CFDI”

Verificación de Comprobantes Fiscales Digitales por internet

A través de esta opción, Usted podrá verificar si el comprobante fue Certificado por el SAT

Folio Fiscal: 7A32* AA0E-4EBE-9D3D-586F8F06E143

RFC Emisor: ARE1011167

RFC Receptor: UGU250670M

Proporcione los dígitos de la imagen: 3277

[Verificar CFDI](#)



MANUAL DE VERIFICACIÓN DE COMPROBANTES ELECTRÓNICOS (CFDI)

Código

IT-ARF-ECR-15

Revisión No.

5

Fecha de revisión

28 de abril de 2017

Nivel de confidencialidad

2

F) En seguida aparecerá la siguiente imagen:

A través de esta opción, Usted podrá verificar si el comprobante fue Certificado por el SAT

Folio Fiscal

RFC Emisor

RFC Receptor

Proporcione los dígitos de la imagen

RFC del Emisor	Nombre o Razón Social del Emisor	RFC del Receptor	Nombre o Razón Social del Receptor	Folio Fiscal
ARE1011187N2	Ahora Resulta S.A. De C.V.	UGU250907MH5	Universidad de Guadalajara	7A32B079-AA0E-4EBE-9D30-5B6FBF06E143
Fecha de Expedición	Fecha Certificación SAT	Estado CFDI	Total del CFDI	PAC que Certificó
07/12/2011 10:02:39 a.m.	07/12/2011 10:03:05 a.m.	Vigente	\$1,300.00	EEL961104G96

¿Desea que Autocompletar recuerde entradas de formularios web? [Obtener más información acerca de Autocompletar](#)

Si el comprobante a verificar ha sido encontrado se mostrarán al usuario los datos básicos de verificación:

Rfc del Emisor, Nombre o Razón Social del Emisor, Rfc del Receptor, Nombre o Razón Social del Receptor, Folio Fiscal, Fecha de Expedición, Fecha de Certificación SAT, Estado CFDI, Total del CFDI, PAC que Certificó.

Si el CFDI fue encontrado tiene la posibilidad de imprimir los resultados mediante el botón "Imprimir". Este botón mandará a impresión la pantalla actual. Se anexa la impresión a la comprobación correspondiente.



MANUAL DE VERIFICACIÓN DE COMPROBANTES ELECTRÓNICOS (CFDI)

Código

IT-ARF-ECR-15

Revisión No.

5

Fecha de revisión

28 de abril de 2017

Nivel de confidencialidad

2

16.- En caso de que el comprobante no sea encontrado se presentará al usuario el mensaje: “El Comprobante NO se encuentra registrado en los controles del Servicio de Administración Tributaria. En este caso, se deberán volver a verificar los datos capturados, si el resultado sigue siendo negativo pongase en contacto con el proveedor ya que este documento no cumple con los requisitos fiscales.

GOBIERNO FEDERAL
SHCP

SAT
Servicio de Administración Tributaria

Verificación de Comprobantes Fiscales
Digitales por Internet

A través de esta opción, Usted podrá verificar si el comprobante fue Certificado por el SAT

Folio Fiscal: 8A32B079-AA0E-4EBE-9D30-5B6FBF06E143

RFC Emisor: ARE1011187N2

RFC Receptor: UGU250907MH5

Proporcione los dígitos de la imagen

Verificar CFDI

El Comprobante **NO** se encuentra registrado en los controles del Servicio de Administración Tributaria.
Lo invitamos a denunciar este hecho en [Mi Portal](#)

¿Desea que Autocompletar recuerde entradas de formularios web? [Obtener más información acerca de Autocompletar](#) Si No



UNIVERSIDAD DE GUADALAJARA
Centro Universitario de la Costa Sur



MANUAL DE VERIFICACIÓN DE COMPROBANTES ELECTRÓNICOS (CFDI)

Código

IT-ARF-ECR-15

Revisión No.

5

Fecha de revisión

28 de abril de 2017

Nivel de confidencialidad

2

Fin.