



UNIVERSIDAD DE GUADALAJARA  
Centro Universitario de la Costa Sur



## MANUAL DE VERIFICACIÓN DE COMPROBANTES ELECTRÓNICOS (CFD)

Código
IT-ARF-ECR-10
Revisión No.
4
Fecha de revisión
28 de abril de 2017
Nivel de confidencialidad
2

### CONTROL DE EMISIÓN

	Nombre	Puesto	Fecha	Firma
Elaboró	Miguel Hernández Ramírez	Jefe de la Unidad de Comprobaciones	28/04/2017	
Revisó	Miguel Hernández Ramírez	Jefe de la Unidad de Comprobaciones	28/04/2017	
Autorizó	Kathia Georgina Pérez Robles	Coordinadora de Finanzas	28 /04/ 2017	

### CONTROL DE CAMBIOS

Revisión	Fecha	Apartado(s) afectado(s)	Descripción de cambios
4	28/04/2017	Todos	Se actualizó el contenido según los requisitos aplicables de la norma ISO 9001:2015. Se modificó el título del instructivo.



UNIVERSIDAD DE GUADALAJARA  
Centro Universitario de la Costa Sur



## MANUAL DE VERIFICACIÓN DE COMPROBANTES ELECTRÓNICOS (CFD)

Código
IT-ARF-ECR-10
Revisión No.
4
Fecha de revisión
28 de abril de 2017
Nivel de confidencialidad
2

### MANUAL PARA VALIDAR LA ESTRUCTURA, EL SELLO Y CADENA ORIGINAL Y VERIFICAR EL FOLIO DE UN CFD.

Nota antes de iniciar con este proceso es necesario que el equipo tenga instalado el Plug-in de Java version 1.5

#### Validación de XML

1.- Desde cualquier navegador Ingresar a la página del SAT: [www.sat.gob.mx](http://www.sat.gob.mx), poner el curso en el texto información **Fiscal**, a continuación se dará un clic en la opción Factura electrónica.

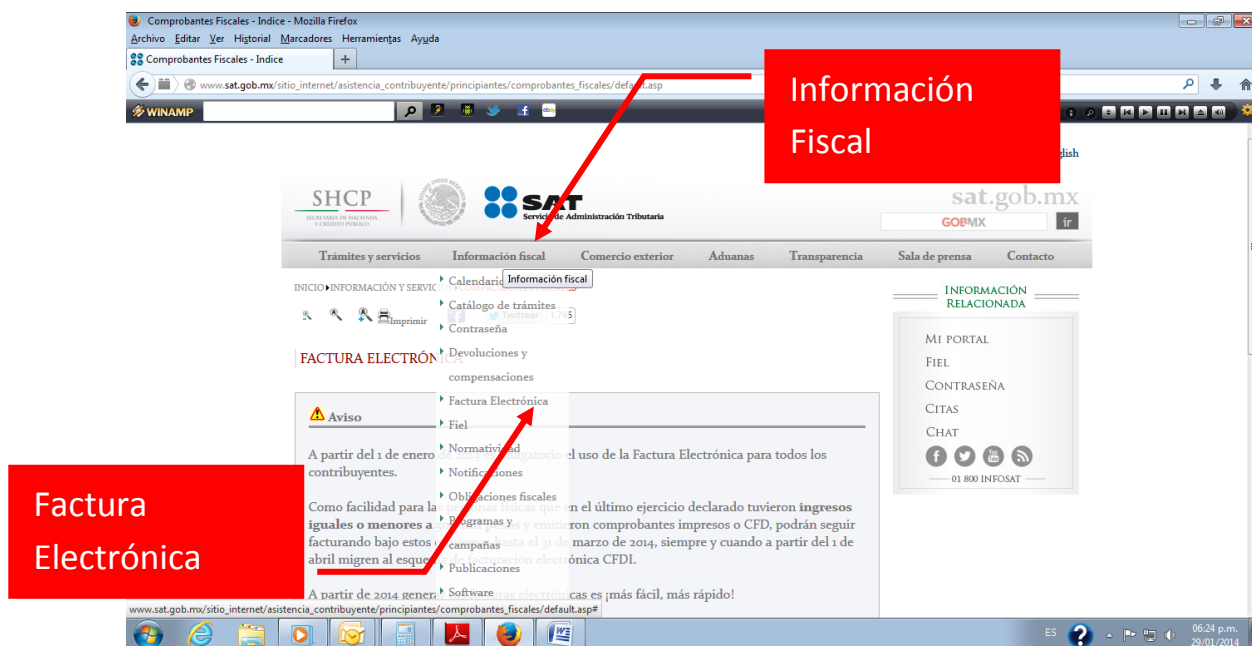



UNIVERSIDAD DE GUADALAJARA  
Centro Universitario de la Costa Sur



## MANUAL DE VERIFICACIÓN DE COMPROBANTES ELECTRÓNICOS (CFD)

Código
IT-ARF-ECR-10
Revisión No.
4
Fecha de revisión
28 de abril de 2017
Nivel de confidencialidad
2

2.-La pagina mostrara la siguiente información, se selecciona la opción **Recibe facturas y ¿Desea Verificarlas?**

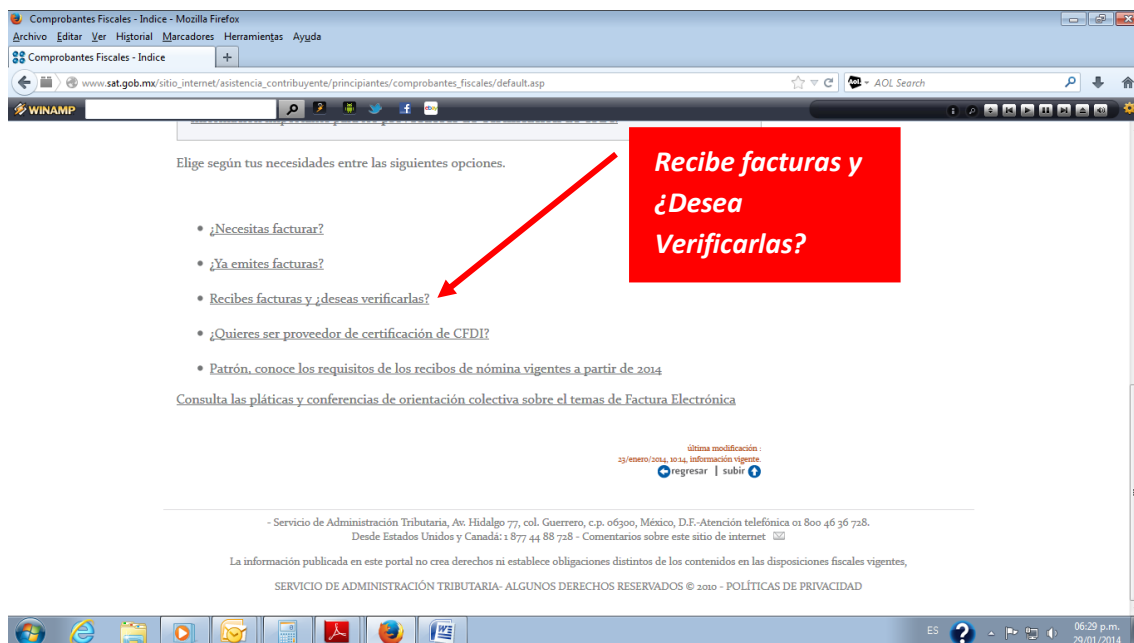



UNIVERSIDAD DE GUADALAJARA  
Centro Universitario de la Costa Sur



## MANUAL DE VERIFICACIÓN DE COMPROBANTES ELECTRÓNICOS (CFD)

Código

IT-ARF-ECR-10

Revisión No.

4

Fecha de revisión

28 de abril de 2017

Nivel de confidencialidad

2

3.- Enseguida se abrirá la página de opciones, donde se elegirá **Servicios Especializados de validación de los comprobantes**





UNIVERSIDAD DE GUADALAJARA  
Centro Universitario de la Costa Sur



## MANUAL DE VERIFICACIÓN DE COMPROBANTES ELECTRÓNICOS (CFD)

Código
IT-ARF-ECR-10
Revisión No.
4
Fecha de revisión
28 de abril de 2017
Nivel de confidencialidad
2

4.- Enseguida se abrirá la página de opciones, donde se elegirá **Validador de comprobantes fiscales digitales**, verificación del XML.





UNIVERSIDAD DE GUADALAJARA  
Centro Universitario de la Costa Sur



## MANUAL DE VERIFICACIÓN DE COMPROBANTES ELECTRÓNICOS (CFD)

Código
IT-ARF-ECR-10
Revisión No.
4
Fecha de revisión
28 de abril de 2017
Nivel de confidencialidad
2

5.- Se abra una ventana nueva con la siguiente imagen, antes de continuar con la verificación se deben seleccionar los espacios en blanco.



UNIVERSIDAD DE GUADALAJARA  
Centro Universitario de la Costa Sur



## MANUAL DE VERIFICACIÓN DE COMPROBANTES ELECTRÓNICOS (CFD)

Código
IT-ARF-ECR-10
Revisión No.
4
Fecha de revisión
28 de abril de 2017
Nivel de confidencialidad
2

6.- Una vez seleccionado, se da un click en el boton cargar.



UNIVERSIDAD DE GUADALAJARA  
Centro Universitario de la Costa Sur



## MANUAL DE VERIFICACIÓN DE COMPROBANTES ELECTRÓNICOS (CFD)

Código  
IT-ARF-ECR-10

Revisión No.

4

Fecha de revisión

28 de abril de 2017

Nivel de confidencialidad

2





## MANUAL DE VERIFICACIÓN DE COMPROBANTES ELECTRÓNICOS (CFD)

Código  
IT-ARF-ECR-10

Revisión No.

4

Fecha de revisión

28 de abril de 2017

Nivel de confidencialidad

2

7.- Aparecera una ventana, donde se seleccionara la ruta del archivo XML a verificar darle un click en Abrir.

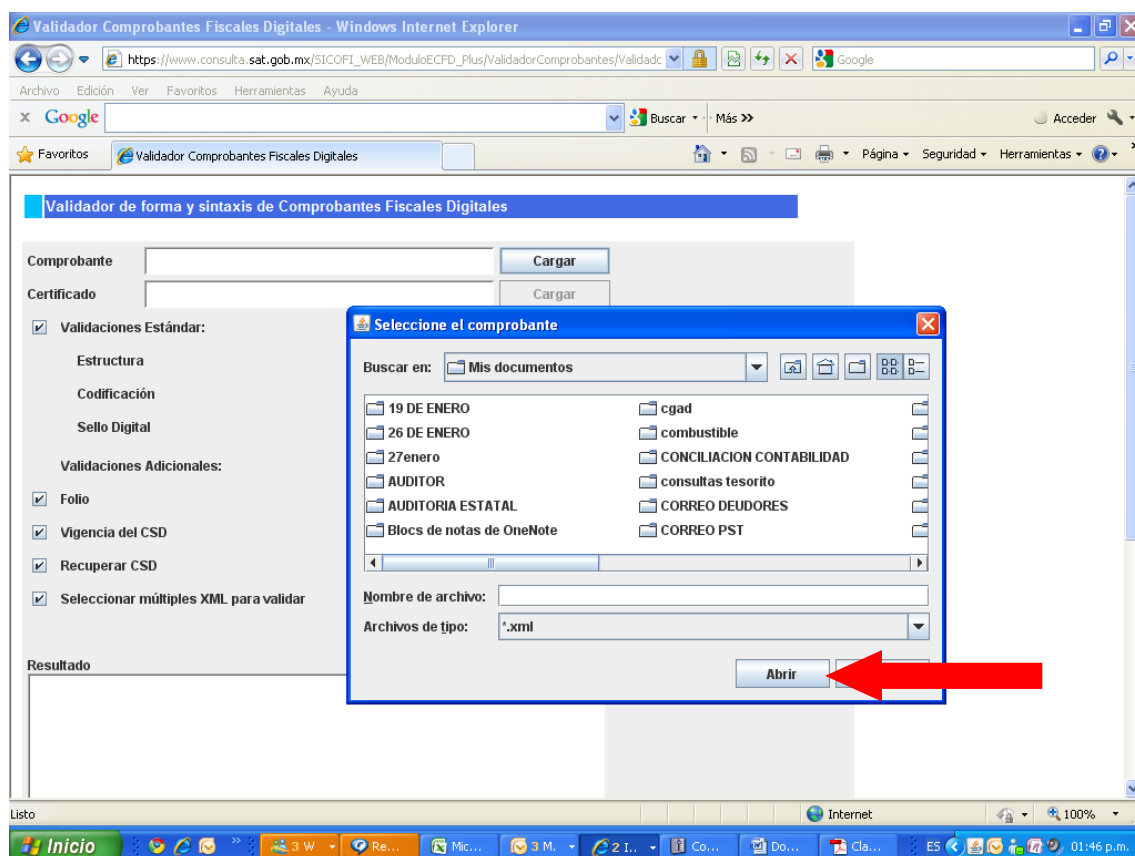



## MANUAL DE VERIFICACIÓN DE COMPROBANTES ELECTRÓNICOS (CFD)

Código  
IT-ARF-ECR-10

Revisión No.

4

Fecha de revisión

28 de abril de 2017

Nivel de confidencialidad

2

8.- El sistema arroja el resultado de la verificación a continuación el sistema muestra el resultado usted lo podrá imprimir o guardar.

Si desea solo imprimir el resultado selecciona el boton de imprimir y siga las instrucciones de la ventana de impresión, se imprime el resultado y se anexa a la comprobación.

Si desea guardar una copia del resultado e imprimirlo las veces que sea necesario se da un click en el boton de Importar.

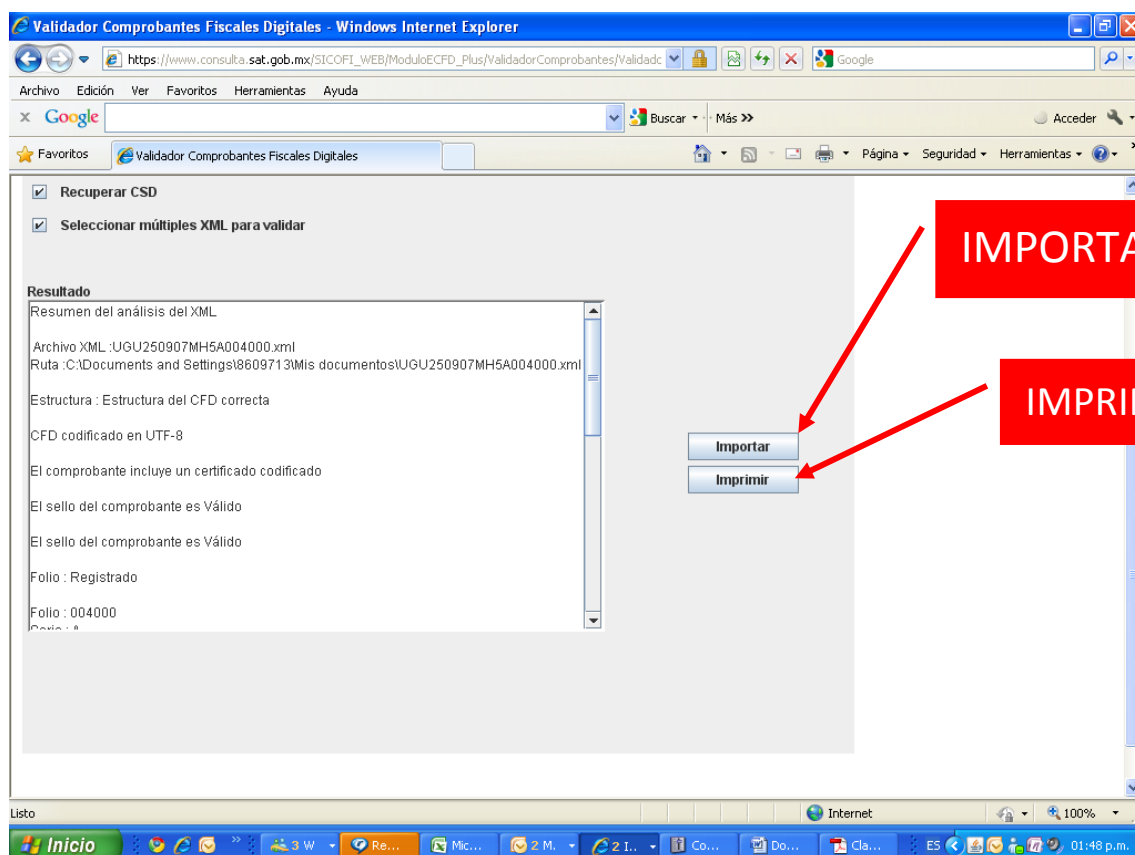



UNIVERSIDAD DE GUADALAJARA  
Centro Universitario de la Costa Sur



## MANUAL DE VERIFICACIÓN DE COMPROBANTES ELECTRÓNICOS (CFD)

Código
IT-ARF-ECR-10
Revisión No.
4
Fecha de revisión
28 de abril de 2017
Nivel de confidencialidad
2

9.- Si elijo la opción de importar el sistema nos pide nombre y la ruta para guardar el archivo, el cual se grabará en formato Excel.



## MANUAL DE VERIFICACIÓN DE COMPROBANTES ELECTRÓNICOS (CFD)

Código  
IT-ARF-ECR-10

Revisión No.

4

Fecha de revisión

28 de abril de 2017

Nivel de confidencialidad

2

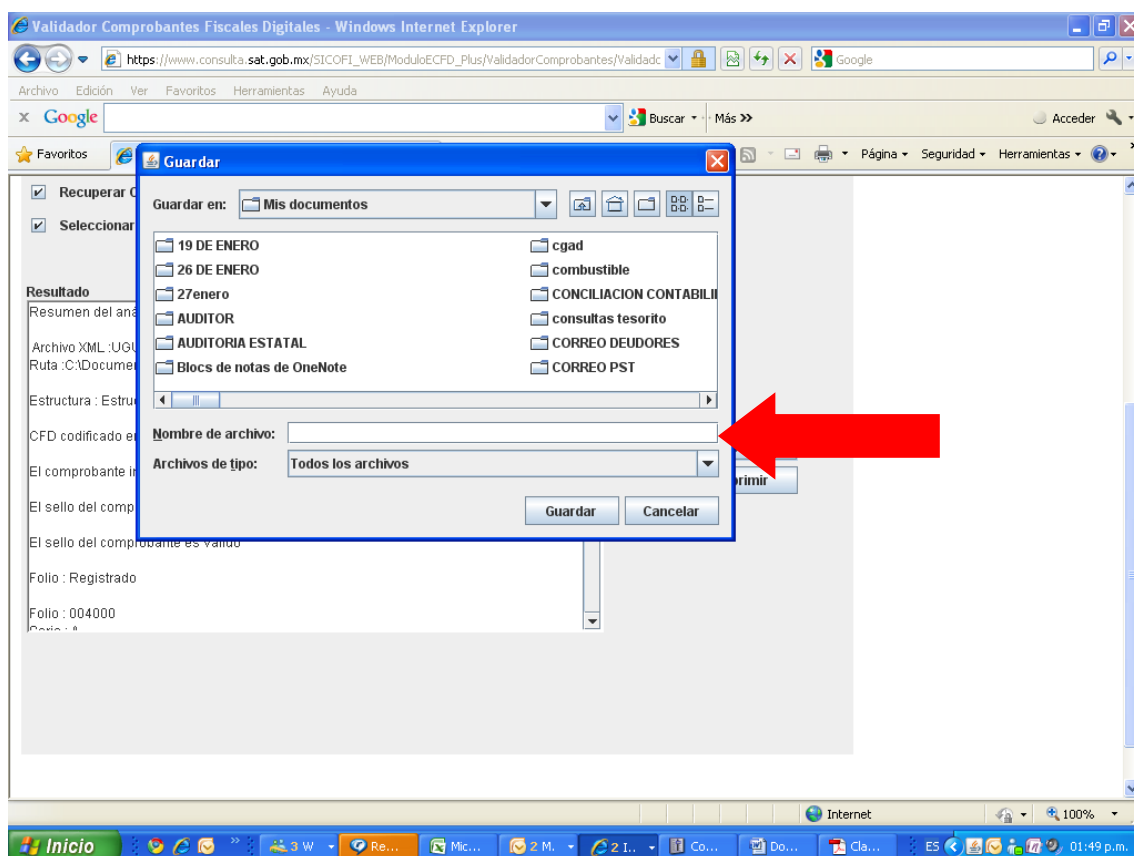

10.- Se selecciona la ruta y se abre el archivo correspondiente.



UNIVERSIDAD DE GUADALAJARA  
Centro Universitario de la Costa Sur



## MANUAL DE VERIFICACIÓN DE COMPROBANTES ELECTRÓNICOS (CFD)

Código

IT-ARF-ECR-10

Revisión No.

4

Fecha de revisión

28 de abril de 2017

Nivel de confidencialidad

2

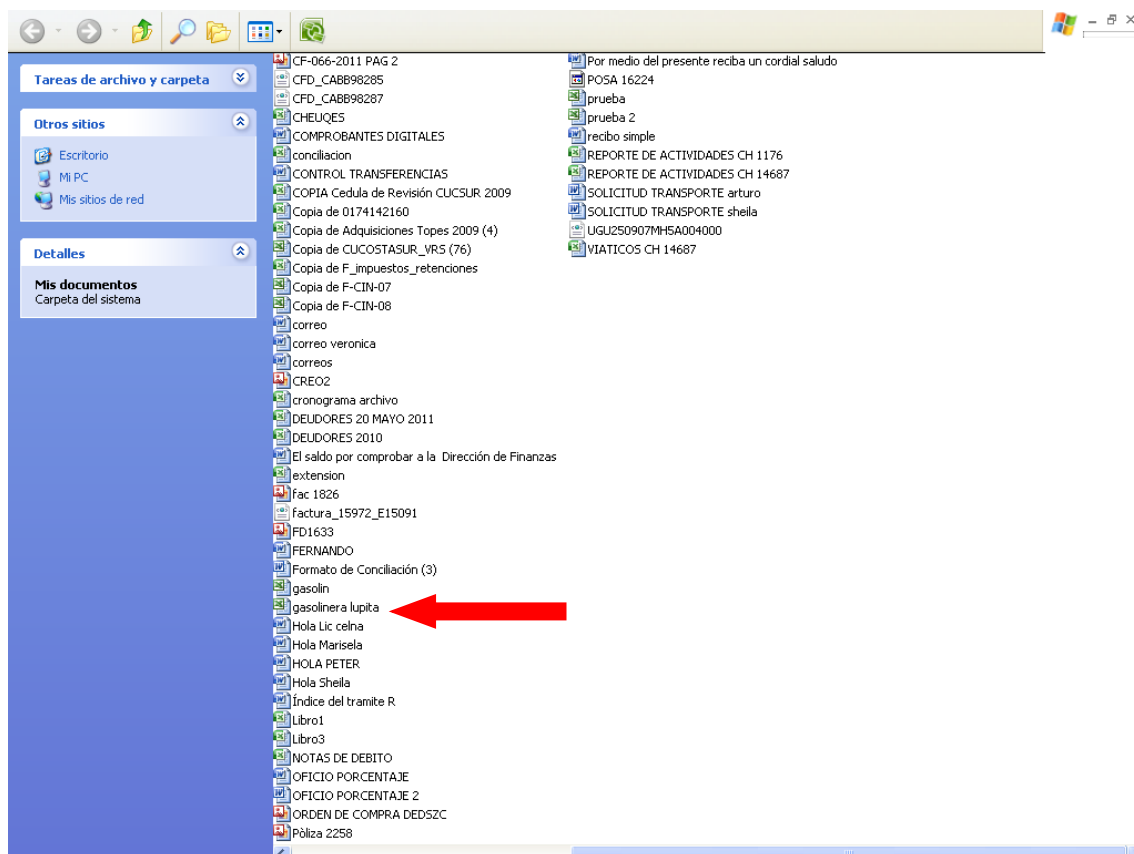



UNIVERSIDAD DE GUADALAJARA  
Centro Universitario de la Costa Sur



MANUAL DE VERIFICACIÓN DE COMPROBANTES  
ELECTRÓNICOS (CFD)

Código

IT-ARF-ECR-10

Revisión No.

4

Fecha de revisión

28 de abril de 2017

Nivel de confidencialidad

2

11.- Se imprime el resultado y se anexa a la comprobación.

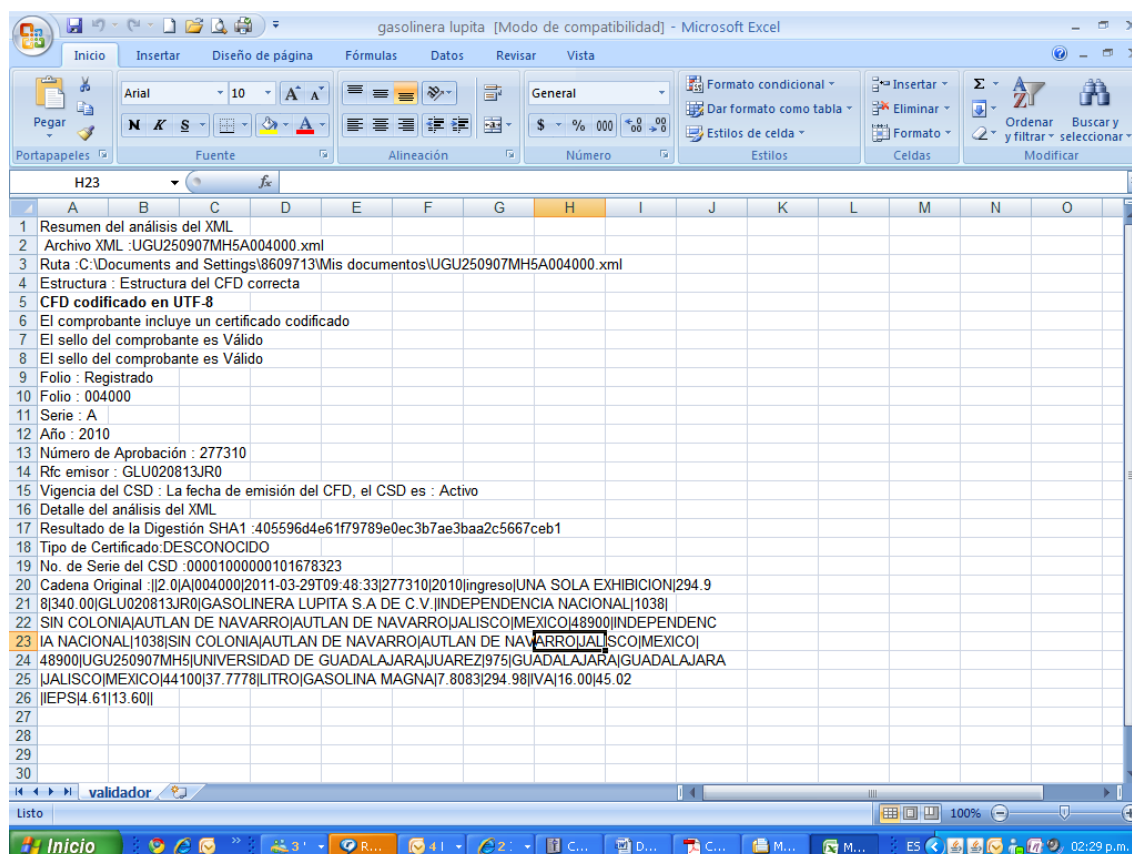



UNIVERSIDAD DE GUADALAJARA  
Centro Universitario de la Costa Sur



## MANUAL DE VERIFICACIÓN DE COMPROBANTES ELECTRÓNICOS (CFD)

Código
IT-ARF-ECR-10
Revisión No.
4
Fecha de revisión
28 de abril de 2017
Nivel de confidencialidad
2

### Verificación de la representación impresa de un CFD,

12 Desde cualquier navegador Ingresar a la página del SAT: [www.sat.gob.mx](http://www.sat.gob.mx), poner el curso en el texto **información Fiscal**, a continuación se dará un clic en la opción Factura electrónica.

The screenshot shows the SAT website interface. A red arrow points from the 'Información Fiscal' link in the top navigation bar to the 'Factura Electrónica' option in the left sidebar. Another red arrow points from the 'Factura Electrónica' option to the 'Factura Electrónica' link in the main content area. Red boxes with white text label these elements: 'Información Fiscal' and 'Factura Electrónica'.



UNIVERSIDAD DE GUADALAJARA  
Centro Universitario de la Costa Sur



## MANUAL DE VERIFICACIÓN DE COMPROBANTES ELECTRÓNICOS (CFD)

Código
IT-ARF-ECR-10
Revisión No.
4
Fecha de revisión
28 de abril de 2017
Nivel de confidencialidad
2

13.-La pagina mostrara la siguiente información, se selecciona la opción ***Recibe facturas y ¿Desea Verificarlas?***

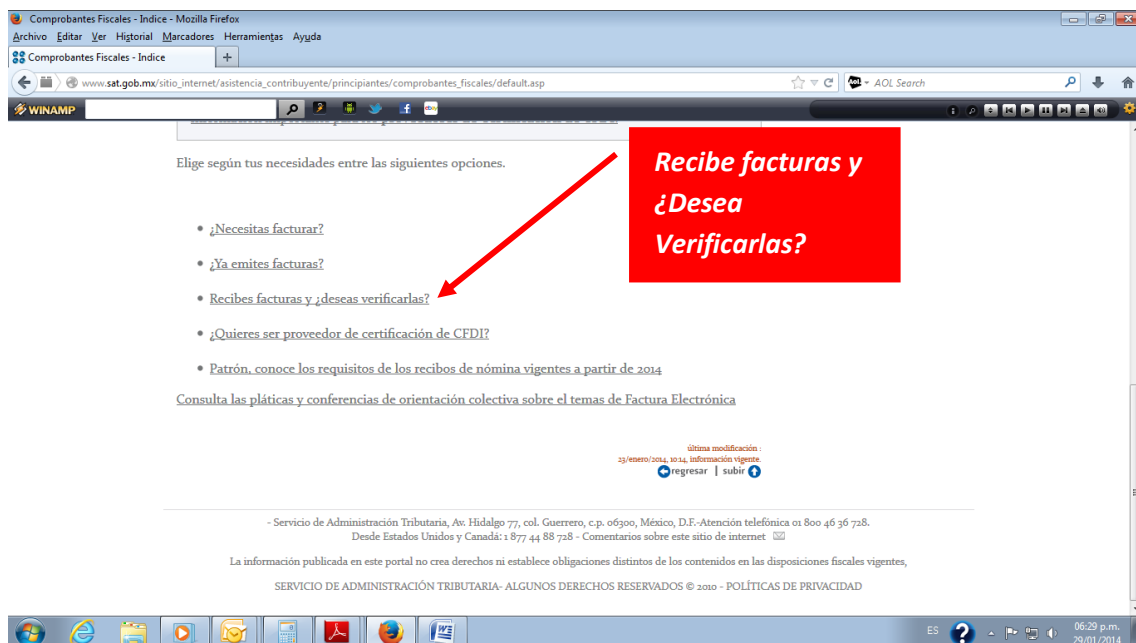





## MANUAL DE VERIFICACIÓN DE COMPROBANTES ELECTRÓNICOS (CFD)

Código
IT-ARF-ECR-10
Revisión No.
4
Fecha de revisión
28 de abril de 2017
Nivel de confidencialidad
2

14.- Enseguida se abrirá la página de opciones, donde se elegirá Verificación de folios de Facturación Electrónica (CFD)

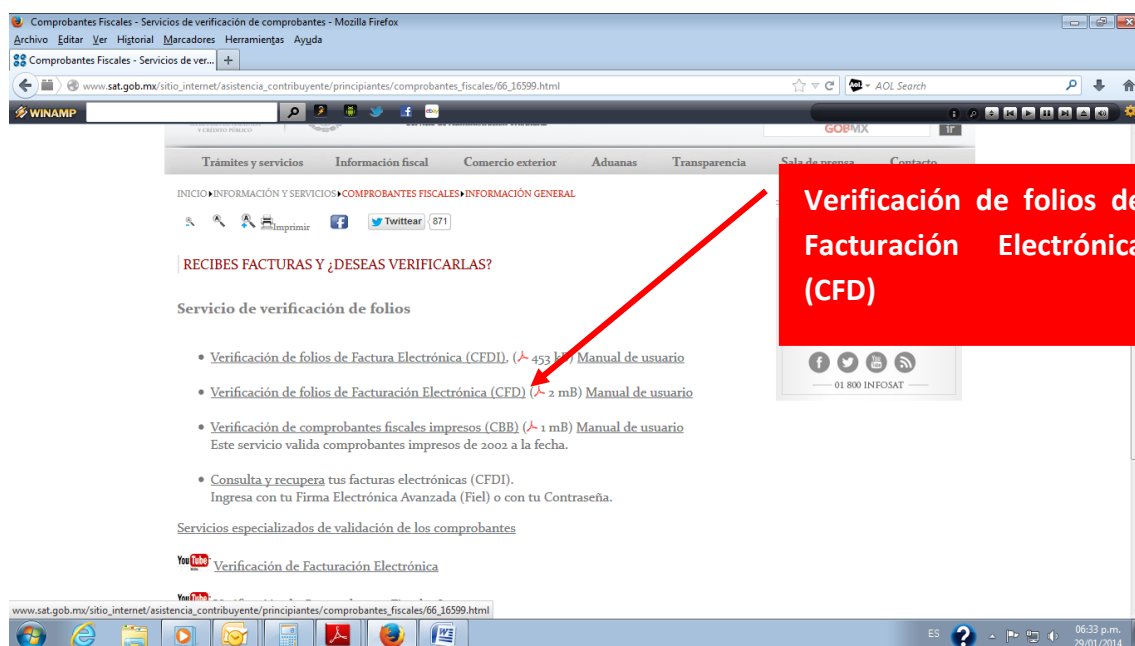



UNIVERSIDAD DE GUADALAJARA  
Centro Universitario de la Costa Sur



## MANUAL DE VERIFICACIÓN DE COMPROBANTES ELECTRÓNICOS (CFD)

Código

IT-ARF-ECR-10

Revisión No.

4

Fecha de revisión

28 de abril de 2017

Nivel de confidencialidad

2

15.- Al dar click en ese enlace, aparecerá la siguiente pantalla:

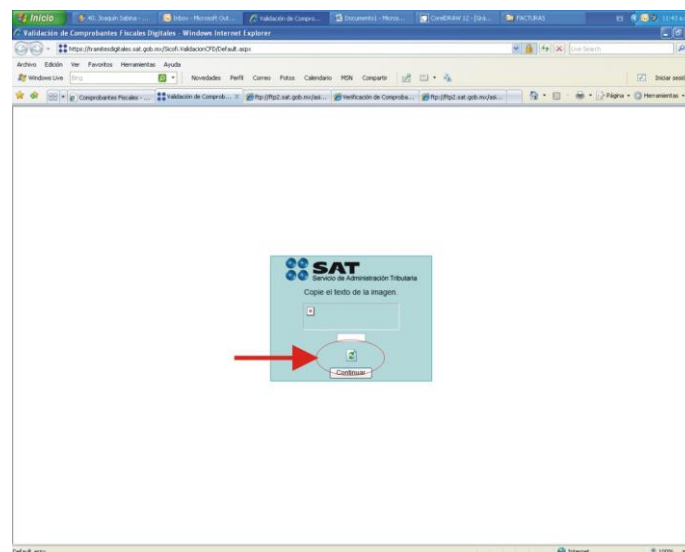

Si aparece como se muestra aquí, dar click en el sello de reiniciar (donde indica la flecha) para reiniciar cuantas veces sea necesario hasta que aparezca como se ve en la siguiente imagen:



UNIVERSIDAD DE GUADALAJARA  
Centro Universitario de la Costa Sur



## MANUAL DE VERIFICACIÓN DE COMPROBANTES ELECTRÓNICOS (CFD)

Código
IT-ARF-ECR-10
Revisión No.
4
Fecha de revisión
28 de abril de 2017
Nivel de confidencialidad
2

16.- Ya que aparece la página como la imagen anterior hay que ingresar los siguientes datos en el campo correspondiente a los datos de la imagen que aparecen en la pantalla. Dar click en continuar.



UNIVERSIDAD DE GUADALAJARA  
Centro Universitario de la Costa Sur



## MANUAL DE VERIFICACIÓN DE COMPROBANTES ELECTRÓNICOS (CFD)

Código  
IT-ARF-ECR-10

Revisión No.

4

Fecha de revisión

28 de abril de 2017

Nivel de confidencialidad

2

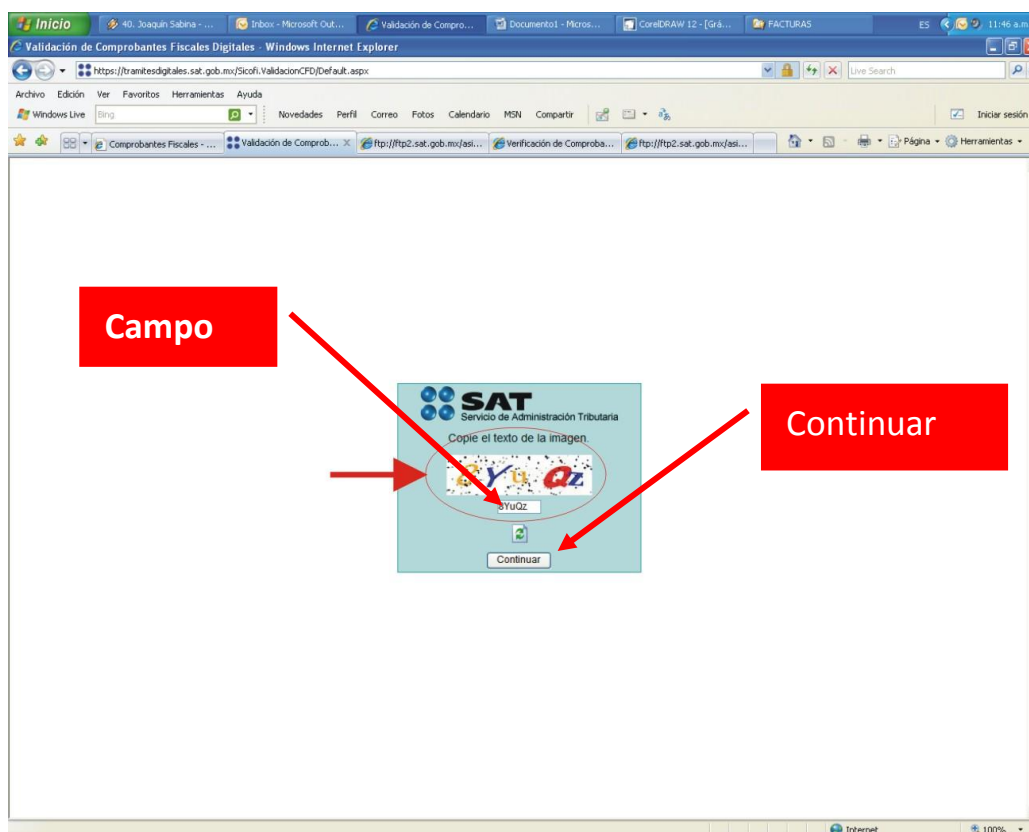

17.- En seguida aparecera una pantalla en la que se deben de llenar los espacios:

El presente documento es de carácter confidencial de uso controlado, por lo que está prohibida su reproducción parcial o total para uso externo. Si un ejemplar impreso de este documento no tiene las firmas del control de emisión (página 1), se trata de una copia no controlada.

Página 20 de 28





# UNIVERSIDAD DE GUADALAJARA Centro Universitario de la Costa Sur



## MANUAL DE VERIFICACIÓN DE COMPROBANTES ELECTRÓNICOS (CFD)

Código  
IT-ARF-ECR-10

Revisión No.

4

Fecha de revisión

28 de abril de 2017

Nivel de confidencialidad

2

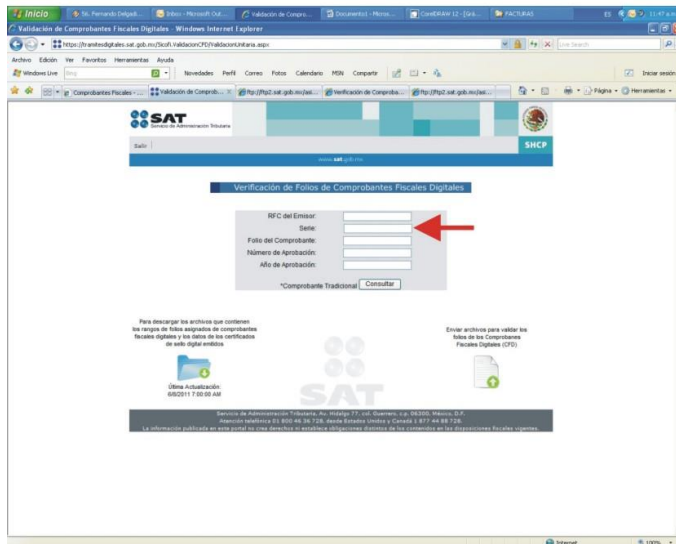

LUGAR DE EXPEDICIÓN		CLIENTE	
CÓDIGO		DESCRIPCIÓN	
CANTIDAD		PRECIO	
TOTAL			
<b>BASE IEP</b>			
<b>BASE IVA</b>			
<b>IMPUESTO</b>			
<b>SUBTOTAL</b>			
<b>TOTAL</b>			

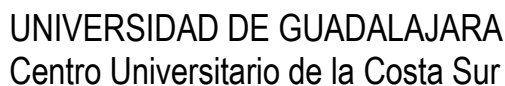

# MANUAL DE VERIFICACIÓN DE COMPROBANTES ELECTRÓNICOS (CFD)

Código  
IT-ARF-ECR-10  
Revisión No.

Fecha de revisión  
28 de abril de 2017

**Nivel de confidencialidad**

2

c) Folio del comprobante.

Verificación de Folios de Comprobantes Fiscales Digitales

RFC del Emisor:

Serie:

Folio del Comprobante:

Nombre de la Aplicación:

Año de Aprobación:

\*Comprobante Tradicional

Para descargar su archivo que contiene los datos de folios aprobados de comprobantes fiscales digitales y los datos de los certificate de todo lugar emisor.

Envíe archivos para validar los folios de los Comprobantes Fiscales Digitales (CFD).

Última Actualización: 06/03/11 17:00 AM

Secretaría de Hacienda y Crédito Público, Av. Reforma 171-172, Siglo Veintiuno, México D.F.  
 Teléfono: 52 55 36 38 728, desde México y Canadá 1 877 49 68 128.  
 La información publicada en esta página es de carácter informativo y no constituye un documento fiscal.

[illegible]



# UNIVERSIDAD DE GUADALAJARA Centro Universitario de la Costa Sur

## MANUAL DE VERIFICACIÓN DE COMPROBANTES ELECTRÓNICOS (CFD)



Código  
IT-ARF-ECR-10

Revisión No.

4

Fecha de revisión

28 de abril de 2017

Nivel de confidencialidad

2

d) Número de Aprobación (número del 1 al 2147483647), y Año de Aprobación: (en 4 dígitos "AAAA"). Información que se puede encontrar tanto junto a serie y número de folio como en el sello digital.

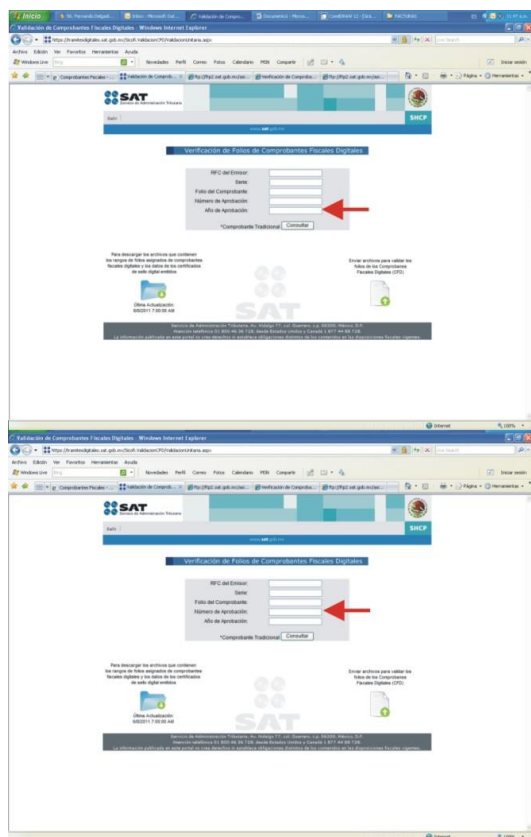

**TIENDAS SORIANA, S.A. DE C.V.**  
ALVARADO DE RIVERA NO. 3182-A  
CORREO 8° SECTOR  
MONTESDE, NUEVO LEÓN, MEXICO  
C.P. 64610  
RFC: 900991023PM

**FACTURA**  
Serie-Folio: BABAN-41153  
Fecha: 2016-04-23 18:53:19  
No. de Serie: 1/1  
No. Serie Certificada: 04070000000076155  
Clave y No. de Aprobación: 2000-20783

**LUGAR DE EXPEDICIÓN**  
107 MANANIELLO  
MIGUEL DE LA MARRID 1585  
RUIRABO  
MANANIELLO, COLIMA, MEXICO  
C.P. 28869

**CLIENTE**  
UNIVERSIDAD DE GUADALAJARA  
JUANES 975  
GUADALAJARA CENTRO  
GUADALAJARA, JALISCO, MEXICO  
C.P. 44100  
RFC: 900200007MOS  
Código Fiscal A1757002

Código	Descripción	Cantidad	Precio	Total
760101010101	ACIETE COMESTIBLE DE SOYA	2.000	\$25.00	\$51.80
760111010101	CREMA NATURAL SORIANA PRACO	1.000	\$20.00	\$20.00
760101010101	PELUSO PLUM DE MAYO LA MEX	2.000	\$21.00	\$42.00
4100	MANO CHO	6.190	\$7.95	\$49.21
760101010101	PAUTA CARACOL 2 BOL. 220 GR	1.000	\$3.50	\$3.50
657099020174	PAUTA PARA BORA TORTILLON	1.000	\$10.00	\$10.00
1702010204	POLVO DE HORRERA 1 PE MANANIELLO	1.000	\$12.30	\$12.30
760101010101	IMPRESO TRAZA, FIBRA 3 LE	1.000	\$11.21	\$11.21
0144	TORRE MOJAL	2.575	\$11.95	\$30.77

**Clave Original:**  
[3.0]BABAN[41153]2016-04-23T18:53:19[20783]1001Impreso[1]234.1900[234.1800]TR0991023PM[TIENDAS SORIANA, S.A. DE C.V.]ALVARADO DE RIVERA MONTESDE[COLIMA]MEXICO[900991023PM]1.000ACIETE COMESTIBLE DE SOYA  
[0144]NUTR[25.90]51.801.000CREMA NATURAL SORIANA PRACO[20.00]PELUSO PLUM DE MAYO LA MEX[21.00]42.00  
[0.90]10.901.000POLVO DE HORRERA 1 PE MANANIELLO[12.30]12.301.000IMPRESO TRAZA, FIBRA 3 LE [0144]30.77  
[0144]TORRE MOJAL[11.95]11.952.575[11.21]28.501.000[11.21]28.501.000[11.21]28.501.000[11.21]28.501.000

**Sello Digital:**  
1210P0295220Y4086jgk8-DV9YF2d8e7Y025p5 / e1648P4-dT / Row7AgnetaZ00art08P0CT05YxUp-yR0N1X0c1 / A04j8R0madL0tCh0  
WwE0eM7/watQ49t0d0g0De307818G0R0A1v+2R0W0zyW0g0 / w0j0P1f0+

BASE IEPS		BASE IVA	
BASE	IMPUESTO	BASE	IMPUESTO
		IVA 0%	223.18
		IVA 16%	11.21
			0.00
			1.79

**Subtotal:** \$234.39  
**IVA:** \$1.79  
**IEPS:** \$0.00  
**TOTAL:** \$236.18

**IMPORTE CON LETRA:**  
Dieciséis Treinta y Seis Pesos 16/100 M.N.





UNIVERSIDAD DE GUADALAJARA  
Centro Universitario de la Costa Sur



## MANUAL DE VERIFICACIÓN DE COMPROBANTES ELECTRÓNICOS (CFD)

Código  
IT-ARF-ECR-10

Revisión No.

4

Fecha de revisión

28 de abril de 2017

Nivel de confidencialidad

2

21.- Dar click en consultar.

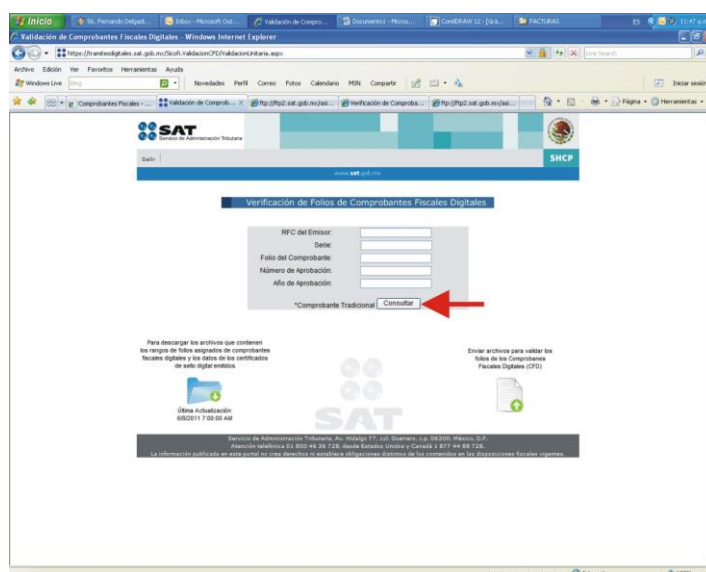



UNIVERSIDAD DE GUADALAJARA  
Centro Universitario de la Costa Sur



## MANUAL DE VERIFICACIÓN DE COMPROBANTES ELECTRÓNICOS (CFD)

Código

IT-ARF-ECR-10

Revisión No.

4

Fecha de revisión

28 de abril de 2017

Nivel de confidencialidad

2

22.- Si los datos se han capturado correctamente y la validación tiene un resultado negativo, se mostrará la siguiente pantalla:

The screenshot shows the SAT (Servicio de Administración Tributaria) website interface. The browser window is titled 'Validación de Comprobantes Fiscales Digitales - Windows Internet Explorer'. The URL bar shows 'https://bancofiscales.sat.gob.mx/ValidacionCFD/ValidacionUnitaria.aspx'. The page content includes the SAT logo and the text 'Verificación de Folios de Comprobantes Fiscales Digitales'. Below this, there is a form with the following fields and values:

Field	Value
RFC del Emisor	TME340315KT5
Serie	MAR2
Folio del Comprobante	35718809
Número de Aprobación	30789
Año de Aprobación	2010

Below the form, the message reads: 'El folio verificado no fue asignado por el Servicio de Administración Tributaria'. There is a 'Regresar' button. At the bottom, there is a footer with contact information for the SAT.

NOTA: Volver a verificar, en caso de que siga apareciendo el resultado negativo, pongase en contacto con su proveedor.



UNIVERSIDAD DE GUADALAJARA  
Centro Universitario de la Costa Sur



## MANUAL DE VERIFICACIÓN DE COMPROBANTES ELECTRÓNICOS (CFD)

Código  
IT-ARF-ECR-10

Revisión No.

4

Fecha de revisión

28 de abril de 2017

Nivel de confidencialidad

2

23.- Si la validación es positiva, el resultado será el siguiente:

Verificación de Folios de Comprobantes Fiscales Digitales

RFC del Emisor: TME840319KT6  
Serie: JMG  
Folio del Comprobante: 3605320  
Número de Aprobación: 10163  
Año de Aprobación: 2009

El folio verificado se encuentra registrado en los controles del Servicio de Administración Tributaria

No. de Serie	Vigencia Inicial Certificado	Vigencia Final Certificado	RFC	Estado del Certificado
0001300000100549940	2009-04-30 23:34:21	2011-04-30 23:34:21	TME840319KT6	Calificado
0001300000100549909	2009-10-23 23:41:01	2011-10-23 23:41:01	TME840319KT6	Activo
0001300000103392413	2011-04-20 03:54:40	2013-04-19 03:54:40	TME840319KT6	Activo

Para descargar el Certificado de Sello Digital, presione sobre el número de serie correspondiente

Regresar

Servicio de Administración Tributaria. Av. Hidalgo 77, col. Guerrero, C.P. 06200, México, D.F.  
Atención telefónica 01 800 46 96 126, línea Ciudad Unidad y Canal 1 877 44 66 728.  
La información publicada en este portal es de carácter informativo y no constituye un acto administrativo.

24.- Después de verificado el documento se imprimirá la validación para anexarla al documento y comprobación correspondiente.



UNIVERSIDAD DE GUADALAJARA  
Centro Universitario de la Costa Sur



## MANUAL DE VERIFICACIÓN DE COMPROBANTES ELECTRÓNICOS (CFD)

Código
IT-ARF-ECR-10
Revisión No.
4
Fecha de revisión
28 de abril de 2017
Nivel de confidencialidad
2

Fin.