



UNIVERSIDAD DE
GUADALAJARA
Red Universitaria e Institución Benemérita de Jalisco

CU
COSTA
SUR

GUÍA PARA EL ESTUDIANTE

LICENCIATURA EN
BIOLOGÍA MARINA



Licenciatura en
Biología Marina

BIENVENIDA

¡Te damos la bienvenida al Centro Universitario de la Costa Sur!

Esta guía fue creada especialmente para ti, con el objetivo de acompañarte desde el inicio y facilitar tu proceso de ingreso, adaptación y permanencia en esta casa de estudios.

Aquí encontrarás información clara, útil y actualizada sobre las áreas, servicios y personas que pueden apoyarte a lo largo de tu trayectoria universitaria.

Más que un documento, esta guía es tu aliada:

- ✦ Para orientarte cuando surjan dudas.
- ✦ Para ayudarte a tomar decisiones informadas.
- ✦ Para que sepas a dónde acudir y con quién contar.

Te invitamos a consultarla antes que cualquier otra fuente.

Está pensada para ti y para que aproveches al máximo tu experiencia universitaria.

Toda la información oficial se encuentra en el portal www.cucsur.udg.mx, te sugerimos entres en él y navegues para que conozcas más sobre tu Universidad.



TU NUEVA CASA: EL CUCOSTASUR

MISIÓN:

El **Centro Universitario de la Costa Sur** es una entidad de la **Benemérita Universidad de Guadalajara** que atiende las necesidades regionales de educación superior con reconocimiento nacional e internacional, mediante programas educativos que forman integralmente a sus estudiantes para desarrollar las capacidades que les permitan ser competitivos, colaborativos, innovadores, con actitud de liderazgo y compromiso social. Realiza investigación y extensión para contribuir al desarrollo sustentable de la región, el estado y el país. Promueve y rescata las diversas manifestaciones culturales, y se vincula con la sociedad a partir de los principios de: equidad, justicia social, respeto al entorno ecológico y la convivencia democrática.



Tomado del sitio Web (www.cucsur.udg.mx)

TU NUEVA CASA: EL CUCOSTASUR

VISIÓN:

Somos una dependencia educativa de excelencia académica y responsabilidad social con liderazgo en el Occidente de México y reconocimiento nacional e internacional. Formamos profesionistas socialmente comprometidos, competentes, críticos, analíticos, capaces de abordar los problemas regionales y globales, mediante la generación y aplicación del conocimiento científico, las humanidades y el arte, así como las innovaciones que contribuyan a la construcción de una sociedad sostenible.



Tomado del sitio Web (www.cucsur.udg.mx)

CONOCE TU CAMPUS

SEDE AUTLÁN

Av. Independencia Nacional No.151, Colonia Centro, Autlán de Navarro, Jalisco, México. C.P. 48900.

Teléfono: +52 (317) 3825010

SEDE CIHUATLÁN



Módulo Melaque

Gómez Farías No.82, Colonia San Patricio-Melaque, Municipio de Cihuatlán, Jalisco, México, C.P. 48980.

Teléfono: +52 (315) 355 6330, (315) 355 6331

Módulo Jaluco



Camino al Organito, SN, Colonia El Jaluco, Municipio de Cihuatlán, Jalisco, México, C.P. 48980.

Teléfono: +52 (315) 355 6330, (315) 355 6331

Campamento Tortuguero La Gloria

Playón de Mismaloya, al lado del estero «El Chorro», en la costa de Tomatlán, Jalisco.

MÓDULO JALUCO

- Edificio de Salones con nueve aulas de clases (4 con aforo de 25 personas y 5 con aforo de 50 personas).
- Edificio de la Biblioteca "Rosario Castellanos" que consta de la sala de acervo bibliográfico, sala de usos múltiples, salón de cómputo y sala de profesores.
- Laboratorio Marino.
- Laboratorio de Ictiología.
- Laboratorio de Biología Marina.
- Laboratorio de Microscopía.
- Edificio de Áreas Administrativas y Cúbiculos de Profesores.
- Palapa/Cafetería.



DIRECTORIO INSTITUCIONAL BÁSICO

Rectora



Mtra. Ana María de la O Castellanos Pinzón

Teléfono: (317) 382 5010 - Ext.57149

Correo electrónico: anamaria.castellanos@cucsur.udg.mx

Secretario Académico

Dr. Manuel Alejandro Hernández Ponce

Teléfono: (317) 382 5010 - Ext.57108

Correo electrónico: manuel.hernandez1016@cucsur.udg.mx

Secretario Administrativa

L.C.P Kathia Georgina Pérez Robles

Teléfono: (317) 382 5010 - Ext.57108

Correo electrónico: kathia.perez@cucsur.udg.mx

Departamento de Estudios para el Desarrollo Sustentable de Zonas Costeras

Dr. Jorge Arturo Rojo Vazquez

Teléfono: (315) 355 6330, (315) 355 6331

Correo electrónico: jorge.rojo@cucsur.udg.mx

Coordinación de Biología Marina

Dra. Ma. del Carmen Flores Miranda

Teléfono: (315) 101 33 76

Correo electrónico: mflores@cucsur.udg.mx

Lic. María de Jesús Soto Bravo

Teléfono: (315) 125 3865

Correo electrónico: biolmar@cucsur.udg.mx

LO ESENCIAL PARA COMENZAR

CALENDARIO ESCOLAR Y FECHAS IMPORTANTES

Consulta esta hoja con frecuencia para no dejar pasar ningún trámite o actividad.

CICLO 2025B

 Fecha	 Evento	 ¿Qué hacer?
Lun 11 ago 2025	Inicio de cursos	Iniciar clases con horario confirmado
Vie 15 ago 2025	Límite trámites de revalidación, equivalencia, etc.	Registrar resoluciones en tiempo
Mar 09 dic 2025	Fin de cursos del ciclo	Último día de clases
Mar 09 dic 2025	Límite evaluación continua (ordinario)	Publicar calificaciones en SIAU
Vie 12 dic 2025	Límite evaluación continua (extraordinario)	Publicar calificaciones extraordinarias
Vie 12 dic 2025	Cierre de registro de calificaciones	Subir todas las calificaciones al sistema
15 dic 2025 - 07 ene 2026	Registro a cursos (reingreso) ciclo 2026 "A"	Registrar materias en SIAU/LEO
20 dic 2025 - 07 ene 2026	Vacaciones de invierno	Sin actividades 
13 - 16 ene 2026	Ajuste de reingreso / primer ingreso / movilidad interna ciclo 2026 "A"	Modificar NRC o registrar cursos nuevos-SIAU/LEO
Jue 15 ene 2026	Fin del ciclo escolar 2025 "B"	Cierre administrativo

Para fechas y convocatorias específicas mantente al tanto en medios de difusión oficiales.

LO ESENCIAL PARA COMENZAR

CONECTIVIDAD EN EL CAMPUS: REDES Y WIFI PARA ESTUDIANTES

¡Tu experiencia universitaria también depende de una buena conexión! Aquí te explicamos cómo conectarte a las redes del campus de forma rápida y segura.

Nombre de la red (SSID)	¿Quién puede usarla?	Observaciones
Sede Jaluco: Alumnos	Estudiantes activos	Solicita la contraseña
Sede Melaque: Estudiantes	Estudiantes activos	Solicita la contraseña

RECOMENDACIONES DE USO

- ✓ Usa conexiones seguras (HTTPS) y evita compartir tu contraseña.
- 🔄 Cierra sesión si estás usando equipos compartidos.
- 📶 Si tienes problemas de conexión, acude a Soporte Técnico en la Biblioteca.

📍 CONTACTO DE SOPORTE

Mtro. Alonso Becerra Gómez

✉ alonso@cucsur.udg.mx

☎ (315) 101 2605

📍 Cabina de la Sala de Usos Múltiples, Sede Jaluco

🕒 Lunes a viernes, 9:00 a 16:00 h



LO ESENCIAL PARA COMENZAR

UNETÉ A TU COMUNIDAD BIOLMAR



Usa este código QR para solicitar acceso al **grupo de WhatsApp BIOLMAR INFO**, en el recibirás información oportuna sobre fechas importantes, trámites administrativos y convocatorias de las diversas áreas.

También puedes usar este enlace para unirte:
<https://chat.whatsapp.com/DHq11KNSxZj6EZnLrTWTPN>



SIGUE LAS REDES SOCIALES OFICIALES



[Universidad de Guadalajara](#)
[Centro Universitario de la Costa Sur](#)
[Licenciatura en Biología Marina](#)



[Universidad de Guadalajara](#)
[Centro Universitario de la Costa Sur](#)
[Licenciatura en Biología Marina](#)



[Universidad de Guadalajara](#)
[Centro Universitario de la Costa Sur](#)
[Licenciatura en Biología Marina](#)



LO ESENCIAL PARA COMENZAR

PLAN DE ESTUDIOS DE LA LICENCIATURA EN BIOLOGÍA MARINA

El aspirante a la Licenciatura en Biología Marina deberá interesarse por el estudio de los seres vivos, el análisis de los fenómenos naturales y antropogénicos en ambientes costeros y marinos, mostrar interés por la investigación y disposición para el trabajo de campo y laboratorio; así como interés para la actualización constante y el servicio a la comunidad.

*Esta licenciatura se encuentra basada en el **Sistema de Créditos** y es impartida en un turno mixto.*

Áreas de formación de la Licenciatura en Biología Marina:

Áreas de Formación	Créditos	%
Área de Formación Básica Común Obligatoria	120	31
Área de Formación Particular Obligatoria	117	29
Área de Formación Especializante Obligatoria	40	10
Área de Formación Especializante Selectiva	63	16
Área de Formación Optativa Abierta	36	9
Prácticas Profesionales	20	5
Número mínimo de créditos para optar por el grado:	396	100%

Para mayor información consulta: [Plan de estudios BIOLMAR](#)



RECUERDA: En la coordinación de carrera se te apoyará en tus necesidades académico-administrativas con la finalidad de que lleves de la mejor manera tu trayectoria escolar, desde tu ingreso, durante tu permanencia hasta el egreso y la titulación.

PORTAL SIIAU ESCOLAR Y LEO

Ingresa a la página de **www.sii.au.udg.mx** con tu código y NIP para que conozcas y des seguimiento a todo lo relacionado con tu trayectoria escolar.

Ingresa a la página SIIAU:

sii.uescolar.sii.au.udg.mx/wus/gupprincipal.inicio



Introduce tu código, proporcionado por tu Coordinadora; usa el NIP que registraste.

Captura el captcha

NOTA: si ya eras estudiante de la UDG en bachillerato y registraste tu código y NIP, éstos seguirán siendo los mismos

Ingresa a la página o App LEO:



Introduce tu **código**, proporcionado por tu Coordinadora; usa el NIP que registraste.



[Descarga LEO para Android](#)



[Descarga LEO para iPhone](#)



SEGURO SOCIAL FACULTATIVO



Es esencial que cuentes con este seguro médico, ya que será **requisito obligatorio** para tu participación en prácticas de laboratorio y campo, viajes de estudio, entre otras situaciones.

✓ Para conocer u obtener tu Número de Seguridad Social (NSS)

Ingresa en la siguiente página: <http://www.imss.gob.mx>, es necesaria la siguiente información:

- CURP
- Correo electrónico de uso personal
- Domicilio (calle, número, colonia y código postal)
- Número de la Unidad Médica Familiar más cercana
UMF 162 (Puerto Vallarta - Manzanillo 14, Fraccionamiento Brisas de Navidad, 48990 Barra de Navidad, Jalisco)



✓ Para consultar tu vigencia de derechos en el IMSS

Ingresa a la siguiente liga:

<https://serviciosdigitales.imss.gob.mx/gestionAsegurados-web-externo/vigencia>, será necesaria la siguiente información:

- Número de Seguro Social
- CURP
- Correo electrónico de uso personal



Deberás descargar el "**Formato de Vigencia de Derechos**" del IMSS. Revisa que el apartado "**con derecho al servicio médico**" indique "**SI**", **esto significa que te encuentras vigente** en el Seguro Social y podrás recibir los servicios médicos.

En caso de indique "NO", significa que no que te encuentras vigente en el Seguro Social, por lo que deberás realizar el trámite siguiente:

Activar la vigencia de derechos en el IMSS

ACTIVAR LA VIGENCIA IMSS



Envía un correo electrónico a imssudg@redudg.udg.mx con copia a biolmar@cucsur.udg.mx, deberás adjuntar al correo:

- El formato de **Vigencia de Derechos del IMSS**
- Proporcionar la información solicitada en el "**Archivo base para solicitar la vigencia de derechos**" (descarga **Aquí**).



✓ Alta en clínica o Unidad Médico Familiar (UMF) con CURP

Desde la aplicación "IMSS digital":

<https://serviciosdigitales.imss.gob.mx/portal-ciudadano-web-externo/derechohabientes/tramite/registro>, selecciona la clínica más cercana a tu domicilio y turno de atención.

NOTA: Si estuviste en bachillerato udg y estabas afiliado a las diferentes clínicas de la región, es importante que realices tu cambio de clínica a la más cercana de donde radicas como estudiante.

✓ Solicitud de baja del seguro social de la UDG

Deberás enviar por correo electrónico a la dirección imss@udg.mx los siguientes datos:

- Formato para solicitud de baja del seguro facultativo debidamente llena y firmada
- Copia o impresión de vigencia de derechos
- Copia de identificación oficial

En el caso de los alumnos que no les aparece información alguna o no se genera tu número de seguridad social, deberán acudir a la Sub Delegación más cercana a su domicilio y presentar: acta de nacimiento original, CURP y una identificación oficial vigente (IFE, INE), en caso de menores de edad la identificación será la credencial de estudiante vigente o constancia de estudios certificada con fotografía.

CONTROL ESCOLAR

En Control Escolar podrás gestionar trámites esenciales como la obtención de tu credencial de estudiante, constancias de calificaciones, licencias escolares y otros servicios académicos importantes.

Horario de servicio de lunes a viernes en Autlán:

- Atención en Ventanillas: 8:30 a 18:00 h
- Atención en Oficina para trámites de Egreso: 09:00 a 14:00 h

Atención en Módulo Jaluco

Lic. María de Jesús Soto



Ingresar para obtener más información
Coordinación de Control Escolar

Ventanilla Única de Servicios Para Escolares

La Ventanilla Universitaria de Servicios está diseñada para la realización de trámites escolares en línea, que permite a los alumnos solicitar diferentes documentos que la Coordinación de Control Escolar ofrece.

Desde esta ventanilla virtual, puedes solicitar servicios sin restricción de horario y con acceso desde cualquier sitio.

Para solicitar algún servicio solo ingresa con tu Código y NIP de SIIAU en a la siguiente dirección:



<https://ventanilla.mw.sii.au.udg.mx/VentanillaDeServicios-war/>

*¿Tienes dudas sobre cómo usar la Ventanilla Universitaria? Escanea el siguiente código QR y accede a una **guía** paso a paso que te ayudará a resolver tus trámites de forma rápida y sin complicaciones.*



CONTROL ESCOLAR

Coordinación de Control Escolar
Edificio P planta baja CUCSUR Autlán

Teléfonos: 317 3825025 (directo) y

317 3825010 (conmutador)

Ext. 57066

ingresocostasur@cucsur.udg.mx

Atención para aspirantes a primer ingreso

Ext. 57042, 57129 y 57048

escolar.cucsur@cucsur.udg.mx

Atención a estudiantes (2do ciclo en adelante)

Ext. 57067 y 57061

egresocecucsur.cucsur@cucsur.udg.mx

Atención a trámites para egresados, pasantes y titulados

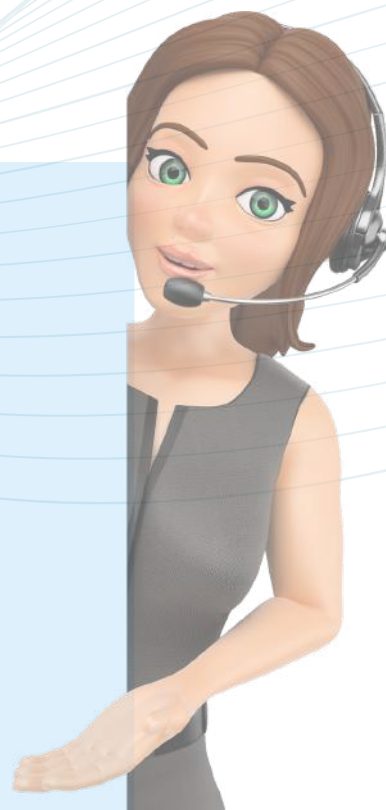

Página Web:

www.cucsur.udg.mx/control-escolar



NORMATIVIDAD GENERAL



Ley Orgánica de la UDG

Define cómo se organiza y funciona la Universidad. Establece derechos, deberes y principios que rigen la vida universitaria.



Revalidaciones

Son trámites que permiten reconocer estudios previos realizados en otras instituciones o programas.



Evaluación y Promoción

Regula cómo se evalúan las materias y cómo se avanza de ciclo, incluyendo calificaciones y periodos de examen.



Servicio Social

Requisito obligatorio donde aplicas tus conocimientos en beneficio de la sociedad.



Titulación

Conjunto de requisitos y modalidades que permiten al estudiante obtener su título profesional.



Nombrar Generaciones

Proceso para asignar un nombre simbólico a cada generación de egreso. Refuerza la identidad estudiantil.

NORMATIVIDAD

Reglamento General de Evaluación y Promoción de Alumnos de la Universidad de Guadalajara

El presente ordenamiento tiene como objeto regular la evaluación del proceso enseñanza-aprendizaje de los alumnos, acorde a los planes de estudio que se imparten en la Universidad de Guadalajara.

Artículo 9. El alumno debe conocer al inicio del curso cuáles son los criterios de evaluación de cada una de las materias que cursará. Además, de los temas que se abordarán durante el semestre.

Artículo 53. Los alumnos podrán justificar su falta de asistencia a clases por alguna de las siguientes causas:

- Por enfermedad
- Por participar en alguna actividad académica relacionada con tu carrera, siempre y cuando el coordinador de la carrera tenga conocimiento previo.
- Por causa de fuerza mayor justificada que impida al alumno asistir como es el fallecimiento de un familiar cercano.

No se emiten justificantes por motivos laborales.

El **máximo de faltas** de asistencia a clases que se pueden justificar a un alumno **no excederá del 20% del total de horas** establecidas en el programa de la materia.

Artículo 54.

El alumno deberá justificar las faltas de asistencia con el documento idóneo, al Coordinador de Carrera, dentro de los **cinco días hábiles** siguientes a la fecha en que haya podido reanudar sus estudios.

Para solicitar justificante deberás acceder al siguiente formulario y llenar lo que se te solicita:

[2025B_BIOLMAR_Cuestionario para Solicitud de Justificante](#)



Aquí puedes consultar el Reglamento completo:



BIBLIOTECA

En el módulo Jaluco encontrarás la **Biblioteca Rosario Castellanos**, un lugar donde podrás consultar un variado acervo bibliográfico que respaldará tu formación académica.

Ya sea que busques libros especializados, material de consulta o un sitio tranquilo para estudiar, la biblioteca está abierta para ti.

¡Te invitamos a visitarla y aprovechar todos sus recursos!



Además, cuentas con la **Biblioteca Antonio Alatorre**, ubicada en Autlán de Navarro.

Ambas bibliotecas forman parte del **Sistema Universitario de Bibliotecas (WDG)**, que te permite acceder a acervos físicos y digitales desde cualquier sede.



Para mayor información:

- ✉ Ma. Luisa Segura López
lsegura@cucsur.udg.mx
- ✉ Laura Lucía Ibarra Carrizalez
laura.ibarra@cucsur.udg.mx
- 📘 Biblioteca Rosario Castellanos CUCostaSur

Unidad de Servicios Bibliotecarios

Lic. Andrea Paulina Santiago González

- ☎ 317 382 5010 extensión 57014
- ✉ andrea.santiago@cucsur.udg.mx
- 📘 Biblioteca Antonio Alatorre CUCostaSur
- 📷 Biblioteca Antonio Alatorre
@antonioalatorrebiblioteca

TUTORÍAS

Tendrás el acompañamiento de una o un profesor tutor, quien te orientará en temas académicos, administrativos y de formación integral para que aproveches al máximo tu experiencia universitaria y tomes decisiones con mayor claridad.

El Tutor grupal será asignado a principios de cada semestre por el DEDSZC



ASESORÍAS

En caso de ser necesario, los alumnos pueden solicitar asesorías en áreas disciplinares determinadas, esto se deberá solicitar a través de la coordinación de carrera.



FORMACIÓN INTEGRAL

¡Tu formación va más allá del aula!

Mantente alerta y en tu comunidad BIOLMAR encontrarás espacios para crecer en todos los sentidos: participa en **talleres, conferencias, charlas, actividades deportivas, culturales y seminarios** que fortalecerán tus habilidades, te conectarán con otras personas y te prepararán para enfrentar nuevos retos.



¡Atrévete a explorar,
participar y
transformar tu
experiencia
universitaria!



PRIMER CONTACTO

Protocolo para la prevención, atención, sanción y erradicación de la Violencia de Género en la Universidad de Guadalajara

Establece medidas específicas para prevenir conductas de violencia de género en inmuebles, ámbitos y actividades universitarias, así como promover una cultura institucional de igualdad de género y prevención de la violencia de género.

¿QUE HACE?

1

Promueve una cultura de paz

2

Define la ruta de atención para las y los universitarios que han sufrido violencia

3

Orienta a las autoridades sobre qué conductas constituyen violencias

4

Establece sanciones y modelos de reeducación para las y los integrantes de la comunidad



ENTRE TODAS Y TODOS
PODEMOS CONSTRUIR
UN ESPACIO DE
RESPECTO Y PAZ

Si tú o alguien que conoces ha sido **violentada o violentado, física, sexual o psicológicamente** puedes denunciar violencia de género con tu

PRIMER CONTACTO

Consulta para mayor información:

Protocolo versión amigable



Protocolo extenso



BECAS E INTERCAMBIO ACADÉMICO

Promueve los programas de becas e intercambio académico en apoyo a la formación del estudiante, gestionar y auxiliar mediante procesos administrativos estandarizados al becario y fomentar movilidad estudiantil nacional e internacional mediante la equidad y procesos apegados a la normatividad.



Sigue su página de facebook donde encontraras información al instante:

Unidad de Becas e Intercambio Académico CU
Costa Sur



¿TIENES DUDAS?



Jefa de la Unidad de Becas

Lic. Jessica Méndez Ríos

Teléfono: (317) 382 5010 – Ext. 57001

Correo electrónico: jessica.mendez@cucsur.udg.mx



Algunas Becas a las que puedes aplicar:

JOVENES ESCRIBIENDO EL FUTURO (RENOVACIÓN)

Es un programa del Gobierno de México que ofrece apoyo económico a jóvenes de entre 18 y 29 años para que puedan continuar y culminar su formación académica.

JOBS

Es un programa extracurricular de inglés diseñado por Proulex para estudiantes de la Universidad de Guadalajara, busca implementar el aprendizaje y uso de diversas lenguas.

Esta beca apoya con los cursos y tú únicamente inviertes en tu libro.

BECAS E INTERCAMBIO ACADÉMICO

Algunas Becas a las que puedes aplicar:



PROGRAMA GRODMAN DE BECAS DE EXCELENCIA ACADÉMICA

El objetivo es apoyar a los estudiantes sobresalientes de escasos recursos, e incentivarlos para mejorar su aprovechamiento y desempeño académico, así como fomentar el crecimiento académico de los estudiantes.



PROGRAMA ESTÍMULOS ECONÓMICOS A ESTUDIANTES CON DISCAPACIDAD

Incentivar el desarrollo académico de las y los estudiantes con discapacidad mediante el otorgamiento de un estímulo económico. Pueden participar los alumnos con discapacidad de la Universidad de Guadalajara que cumplan con las bases establecidas en la convocatoria vigente

BBVA PARA CHAVOS QUE INSPIRAN

El apoyo que ofrece Fundación BBVA contempla un componente económico y un componente de acompañamiento integral a los estudiantes que resulten seleccionados para participar en el programa.



BECA INSTITUCIONAL UDEG DE TALENTO GLOBAL

Las becas podrán ser completas o complementarias, y consisten en el monto económico que, en calidad de crédito, otorga la Universidad para cursar estudios de posgrado y obtener el grado (maestría y doctorado).

Algunas Becas a las que puedes aplicar:



MADRES MEXICANAS JEFAS DE FAMILIA

Apoyar a la formación de madres mexicanas solteras, divorciadas, viudas o separadas, que estén cursando estudios profesionales presenciales. En sistema escolarizado y de tiempo completo (técnico superior universitario o licenciatura).

Facilitando su inserción en el mercado laboral o promoviendo la igualdad y acceso a estudios de tercer nivel, fortaleciendo sus competencias académicas.

PROGRAMA ESTÍMULOS ECONÓMICOS A ESTUDIANTES SOBRESALIENTES

Tiene como objetivo apoyar a estudiantes sobresalientes, incentivarlos para mejorar su aprovechamiento académico en los estudios que estén cursando en la Universidad y promover su integración a actividades extracurriculares en programas universitarios, mediante el otorgamiento de un estímulo económico.

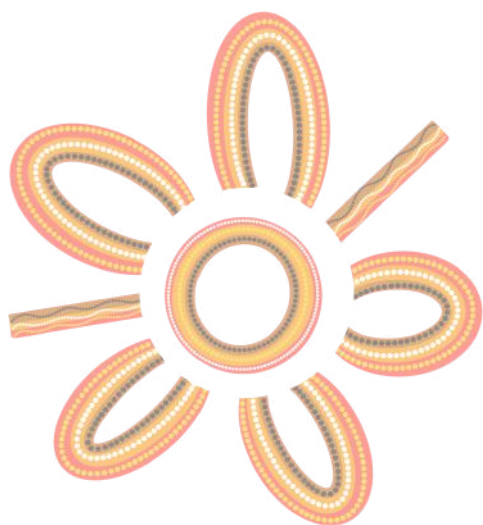

PROGRAMAS ESTIMULOS ECONÓMICOS A ESTUDIANTES INDÍGENAS

Incentivar el desarrollo académico de las y los estudiantes indígenas, mediante el otorgamiento de un estímulo económico. Pueden participar los alumnos de la Universidad de Guadalajara que pertenezcan a un pueblo indígena que cumplan con las bases establecidas en la convocatoria vigente.

MOVILIDAD

Estas redes permiten la movilidad de los estudiantes de licenciatura y/o posgrado, inscritos en el marco de proyectos de intercambio académico entre las universidades que forman parte de la red. Las siguientes son las redes de movilidad estudiantil de las que la Universidad de Guadalajara forma parte.

Para realizar movilidad se requiere tener cubiertos el 40% de tus créditos

PROGRAMA DE ESTANCIAS ACADÉMICAS (PEA)

PEA permite a los estudiantes de licenciatura y posgrado de la Universidad de Guadalajara, cursar estancias académicas de seis meses o un año en alguna de las Instituciones de Educación Superior (IES) nacionales o extranjeras con las que la UdeG tiene suscrito un convenio de colaboración académica



ESTANCIAS ACADÉMICAS INTERNACIONALES DE ESPECIALIZACIÓN (ESACIES)

El programa consiste en entregar apoyos económicos a estudiantes y egresados de la UdeG, que planean realizar una estancia académica con duración de mínimo una semana y máximo 4 meses en instituciones extranjeras con alto reconocimiento académico, dando preferencia a las que se encuentren listadas en los rankings internacionales

PROGRAMA DE APOYO PARA IMPULSAR LA MOVILIDAD NACIONAL E INTERNACIONAL DE LOS ESTUDIANTES

Reforzar la formación académica y profesional en las áreas que complementan todos los planes de estudios de pregrado y/o proyectos de investigación de este Centro Universitario en modalidad presencial o virtual, favoreciendo la movilidad

MOVILIDAD INTERNACIONAL

MOVILIDAD

PROGRAMA ACADÉMICO DE MOVILIDAD EDUCATIVA (PAME)

PAME es una iniciativa de la Unión de Universidades de América Latina y el Caribe (UDUAL) que busca promover la movilidad educativa e internacionalización entre las instituciones de educación superior afiliadas a la UDUAL, además de buscar la colaboración entre instituciones

PROGRAMA DE INTERCAMBIO ACADÉMICO LATINOAMERICANO (PILA)

Dirigido a estudiantes de licenciatura de la Universidad de Guadalajara.

Modalidad: Intercambio académico presencial.

PROGRAMA DE INTERCAMBIO Y MOVILIDAD ACADÉMICA (PIMA)

PIMA es una iniciativa de movilidad de estudiantes, promovido por la Organización de Estados Iberoamericanos (OEI).

Dirigido a estudiantes activos de la Universidad de Guadalajara, que estén cursando una licenciatura en las áreas de biología, ciencias ambientales, física o química, interesados en realizar un intercambio académico durante un semestre.



VERANO DE LA INVESTIGACIÓN CIENTÍFICA Y TECNOLÓGICA DEL PACÍFICO

Programa dedicado para la fomentación a la formación de capital intelectual de alto nivel académico que en el futuro inmediato contribuyan en el desarrollo regional, nacional e internacional.

Con movilizaciones en presencial y virtual.

PROGRAMA DE INTERCAMBIO UNIVERSIDAD AUTÓNOMA DE MADRID (UAM)

BANCO SA La Universidad Autónoma de Madrid y el Banco Santander, con el objeto de contribuir al progreso científico y técnico y a la cooperación entre universidades de América Latina y la Universidad Autónoma de Madrid, ofrecen un programa de becas destinado a estudiantes universitarios de licenciatura.

Si requieres más información para poder aplicar a alguna de estas becas y movilizaciones, puedes acercarte a la unidad de becas e intercambio del centro universitario o bien puedes consultar el siguiente QR para ver los requerimientos y requisitos que necesitas.



SERVICIO SOCIAL

Al cumplir el 60% de sus créditos, los alumnos de licenciatura deberán darse de alta para la prestación del servicio social en el semestre inmediato posterior y concluirlo antes de cubrir el total de los créditos especificados en su plan de estudios.

Dra. Rosa Alejandra Doño Delgadillo

Jefa de la Unidad de Servicio Social

Dirección: Av. Independencia Nacional No. 151, Autlán, Jalisco

Teléfono: Directo: (317) 382 5026 Conmutador: (317) 382 5010 – Ext. 57131

Correo electrónico: donoa@cucsur.udg.mx



Requisitos

1

Créditos

Deberás tener cubierto el 60% de créditos del plan de estudios correspondiente a la carrera



2

Registro

Deberás registrar la solicitud para la presentación de servicio social en el portal web del SIIAU

Enlace directo



3

Documentación

Tendrás que presentar en la oficina del servicio social todos los documentos requeridos



4

Fecha

Cumplir con todos los puntos anteriores en las fechas de registro correspondientes

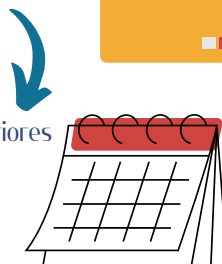

Puedes consultar la página web:

Obligaciones del prestador de servicio social.

O bien en su página de Facebook:

Servicio social Cucsur



Donde podrás estar revisando las fechas importantes para tu registro y continuidad, hasta concluir con la carta de liberación de tu servicio social.

PRACTICAS PROFESIONALES

Las prácticas profesionales son una actividad formativa que te permitirá la aplicación de los conocimientos que has adquirido durante tu carrera, así como el desarrollo habilidades, actitudes, valores y destrezas que serán importantes para tu desempeño laboral. Las cuales se podrán realizar apartir del cumplimiento del **70% de sus créditos y máximo en su octavo semestre.**

Procedimiento para prácticas profesionales

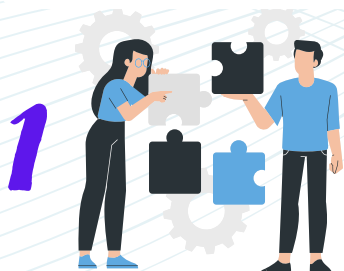

Elegir la empresa en la cual realizarás las prácticas profesionales

- Revisar si tiene convenio vigente
- En caso de no tenerlo vigente, acudir a la Unidad de Vinculación para que se elabore



Una vez elegida la empresa y teniendo el consentimiento de la misma

IMPORTANTE: atender las Convocatorias o Reuniones del Comité de Titulación de la carrera para llenar el cuestionario de **REGISTRO PARA PRÁCTICAS PROFESIONALES.**

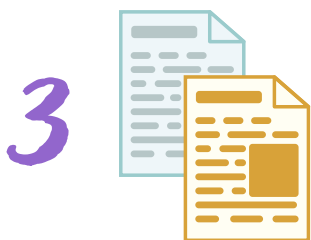

Para la elaboración del **Oficio de Solicitud de Prácticas** deberá aprobarse tu solicitud en el Comité de Titulación y presentar copia de vigencia de derechos del IMSS y copia del Kárdex.

La coordinación de la carrera entregará el Oficio de Solicitud de Prácticas y tú lo deberás entregar en la empresa, donde te lo deberán de firmar de recibido y deberás regresar en la Coordinación de Carrera



La empresa deberá de hacer un **Oficio de Aceptación** dirigido a la Coordinación, donde mencione que fuiste aceptado para dar tus prácticas, fecha de inicio y las actividades generales en las que participarás; el cual, deberás de entregar posteriormente en la Coordinación de la carrera

PRACTICAS PROFESIONALES

6



Después de que hayas realizado las 260 h, la empresa deberá realizar un **Oficio de Terminación de las Prácticas**, dirigido a la coordinación en donde mencione que concluye con las horas requeridas, el periodo en que las realizaste y las actividades desempeñadas, el cual, deberás entregar en la Coordinación de Carrera

Por último, deberás realizar un **video** y entregar un **Informe de Prácticas Profesionales** así como la **presentación** del mismo en la Jornada Semestral de Prácticas Profesionales; los cuales serán evaluados de acuerdo con la rúbrica vigente

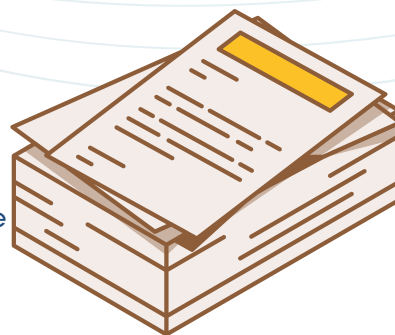

8

Una vez cumplidos con los requisitos anteriores, la **Coordinación de la Carrera** procederá a **enviar a Control Escolar el oficio correspondiente para que se registre la evaluación y créditos al SIIAU** en periodo de evaluación ordinaria.



NOTA:

Los documentos y trámites quedan sujetos a posibles cambios durante los diferentes ciclos escolares

Para mayor información acércate a la Coordinación de la Carrera

MODALIDADES DE TITULACIÓN

Para poder obtener el título de licenciado o licenciada deben:

- Haber aprobado el 100% de los créditos en la forma establecida en el dictamen del plan de estudios;
- Haber cumplido con el servicio social asignado, de acuerdo a la normativa vigente;
- Cumplir satisfactoriamente con alguna de las modalidades de titulación establecidas en la normativa vigente



1. DESEMPEÑO SOBRESALIENTE

- Excelencia académica
- Titulación por promedio

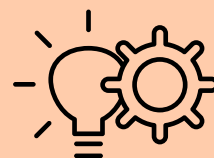

2. EXÁMENES

- Examen global teórico-práctico
- Examen global teórico
- Examen general de certificación profesional (CENEVAL)*



3. PRODUCCIÓN DE MATERIALES EDUCATIVOS

- Guías comentadas o ilustradas
- Paquete didáctico
- Propuesta pedagógica

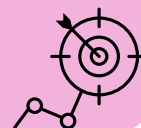

4. INVESTIGACIÓN Y ESTUDIOS DE POSGRADO

- Cursos o créditos de maestría o doctorado en instituciones de educación superior de reconocido prestigio
- Trabajo monográfico de actualización
- Seminario de investigación
- Seminario de titulación



5. TESIS

- Tesis

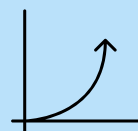

*Sujeto a disponibilidad de reactivos específicos para Biología Marina



Licenciatura en
Biología Marina

CALENDARIO 2025

Comité de Titulación

01 ENERO D L M X J V S 1 2 3 4 5 6 7 8 9 10 11 12 13 14 15 16 17 18 19 20 21 22 23 24 25 26 27 28 29 30 31	02 FEBRERO D L M X J V S 1 2 3 4 5 6 7 8 9 10 11 12 13 14 15 16 17 18 19 20 21 22 23 24 25 26 27 28	03 MARZO D L M X J V S 1 2 3 4 5 6 7 8 9 10 11 12 13 14 15 16 17 18 19 20 21 22 23 24 25 26 27 28 29 30 31	04 ABRIL D L M X J V S 1 2 3 4 5 6 7 8 9 10 11 12 13 14 15 16 17 18 19 20 21 22 23 24 25 26 27 28 29 30
05 MAYO D L M X J V S 1 2 3 4 5 6 7 8 9 10 11 12 13 14 15 16 17 18 19 20 21 22 23 24 25 26 27 28 29 30 31	06 JUNIO D L M X J V S 1 2 3 4 5 6 7 8 9 10 11 12 13 14 15 16 17 18 19 20 21 22 23 24 25 26 27 28 29 30	07 JULIO D L M X J V S 1 2 3 4 5 6 7 8 9 10 11 12 13 14 15 16 17 18 19 20 21 22 23 24 25 26 27 28 29 30 31	08 AGOSTO D L M X J V S 1 2 3 4 5 6 7 8 9 10 11 12 13 14 15 16 17 18 19 20 21 22 23 24 25 26 27 28 29 30 31
09 SEPTIEMBRE D L M X J V S 1 2 3 4 5 6 7 8 9 10 11 12 13 14 15 16 17 18 19 20 21 22 23 24 25 26 27 28 29 30	10 OCTUBRE D L M X J V S 1 2 3 4 5 6 7 8 9 10 11 12 13 14 15 16 17 18 19 20 21 22 23 24 25 26 27 28 29 30 31	11 NOVIEMBRE D L M X J V S 1 2 3 4 5 6 7 8 9 10 11 12 13 14 15 16 17 18 19 20 21 22 23 24 25 26 27 28 29 30	12 DICIEMBRE D L M X J V S 1 2 3 4 5 6 7 8 9 10 11 12 13 14 15 16 17 18 19 20 21 22 23 24 25 26 27 28 29 30 31

- Recepción de Solicitudes
- Reunión del Comité de Titulación
- Respuesta a Solicitudes
- Días inhábiles

Envío de solicitudes:

Dr. Salvador Ruiz Ramírez-Secretario del Comité de Titulación
salvador.ruiz@academicos.udg.mx
 Con copia a: biolmar@cucsur.udg.mx

Nota: No se considerarán solicitudes enviadas fuera de los periodos de recepción.

PREGUNTAS FRECUENTES

¿Dónde puedo descargar la Constancia de Vigencia de Derechos del IMSS?

Ingresa al siguiente enlace y llena los campos que te pide.

[Constancia de vigencia de derechos](#)



¿Puedo revalidar estudios o materias que haya cursado antes de ser admitido?

Sí, de acuerdo al Reglamento de Revalidaciones, Establecimiento de Equivalencias y Acreditación de Estudios de la Universidad de Guadalajara, puedes revalidar niveles educativos, grados escolares o unidades de aprendizaje, de conformidad con el plan de estudios vigente. Asesórate con tu coordinador de carrera.

Consulta:

[Reglamento de Revalidación, Equivalencias y Acreditación](#)



¿Qué debo hacer para registrar mis materias?

En los medios oficiales de Control Escolar publican el calendario para hacer el registro de materias y también te informará tu coordinador de carrera.

Sino reprobaste materias, registra las materias de la ruta sugerida que te comparte tu coordinador de carrera.

Si reprobaste materia(s), tendrás que darle prioridad a la(s) materia(s) reprobadas y planificar junto con tu coordinador tu horario.

¿Qué hago si no estoy de acuerdo con la evaluación /calificación de una materia?

De acuerdo con el artículo 49 del Reglamento General de Evaluación y Promoción de Alumnos, puedes solicitar por escrito y de manera justificada, la revisión del resultado de su evaluación o de un examen al Jefe del Departamento que tenga a su cargo la materia de la cual se trata, cuando consideres que se ha cometido un error en su calificación. Dicha revisión deberás solicitarla dentro de los tres días hábiles siguientes a la fecha en que se hayan publicado o notificado los resultados de la evaluación o examen.

¿Cuándo pierdo derecho a ordinario y extraordinario?

- Si tienes más del 20% de faltas durante el curso pierdes derecho a examen ordinario.
- Si tienes más del 40% de faltas durante el curso pierdes derecho a examen extraordinario.

PREGUNTAS FRECUENTES

¿Qué pasa si repruebo por primera vez una materia?

Tienes que agendarla en el semestre siguiente al que la reprobaste, si dejas pasar un semestre después de reprobala sin agendarla caerás en baja de la licenciatura por artículo 33 establecido en el Reglamento General de Evaluación y Promoción de Alumnos.

¿Qué pasa si repruebo la misma materia dos veces?

Caerás en baja de la licenciatura por artículo 33 establecido en el Reglamento General de Evaluación y Promoción de Alumnos.

¿Qué hacer si me aplicaron baja por artículo 33?

Si te aplicaron baja por artículo 33 podrás solicitar una nueva oportunidad (quinta y última) para cursar la materia o materias que debas, con base al artículo 34 del Reglamento General de Evaluación y Promoción de Alumnos.

¡Recuerda que una vez en artículo 34, sólo podrás acreditar tu materia en ordinario!

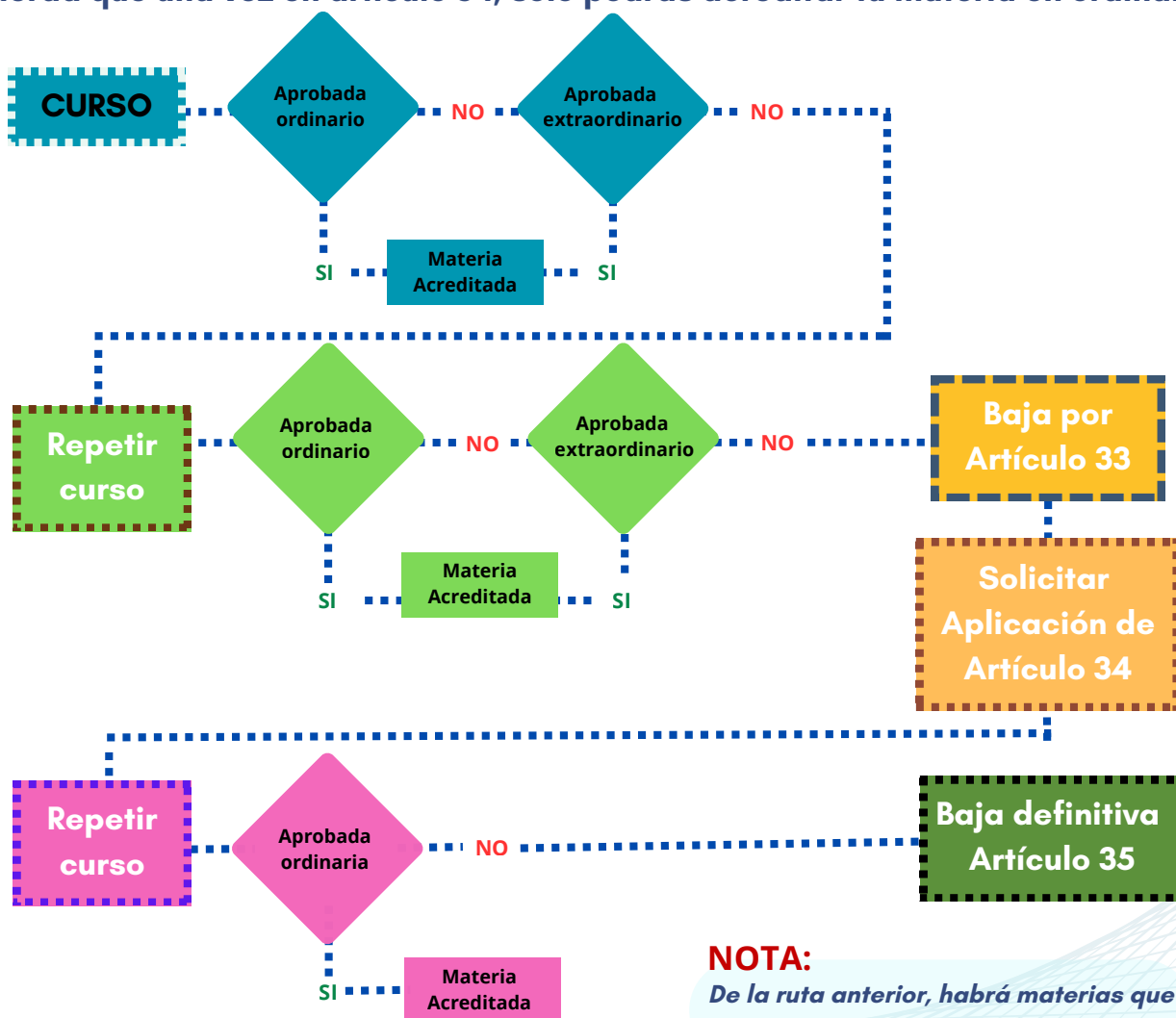

NOTA:

De la ruta anterior, habrá materias que no tengan extraordinario.

DIRECTORIO ÁREA DE SALUD

Módulo de Psicología



Psicólogo: Sergio Zavalza Gómez

Tel. (317) 1058222

Horario de atención: turno matutino

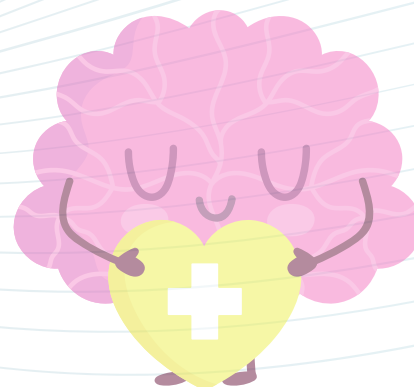

Psicólogo: Roberto Joya Núñez

Tel. (317) 1160960

Horario de atención: turno vespertino



Médico Interno



Médico responsable:

Dra. Citlally Noemi Avalos Ibarra

Tel: 3171031389



Unidad de Primer Contacto



Mtra. Cartolina Cabrera Ríos

L, M y Mi: 9:00 - 14:00 h

J y V: 15:00 - 20:00 h

Tel. (317) 1071474



Mtra. Irena de Jesús Arreola Rincón

L, M y Mi: 15:00 - 20:00 h

J y V: 9:00 - 14:00 h

Tel. (317) 1050898



REDES SOCIALES INSTITUCIONALES



Centro Universitario de la Costa Sur.

Control Escolar Cu Costa Sur.

**Licenciatura en Biología Marina,
CUCSur-UdeG**



**CUCostaSur
biolmar_cucsur.udg**



**cucostasur
biolmar_cucsur.udg**



**CU Costa Sur UdeG
@CUCSur**



Centro Universitario de la Costa Sur

